

* MODULARIO F. rig. rend. 487 *

MINISTERO DELLE FINANZE
DIREZIONE GENERALE DEL CATASTO E DEI SS.TT.EE.
CATASTO EDILIZIO URBANO (RDL 13-4-1939, n. 652)

* MOD. BN (C

Planimetria di u.i.u. in Comune di MILANO via ALBERTO MARIO civ. 26

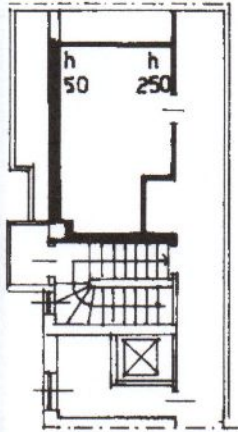

PIANO SOTTOTETTO

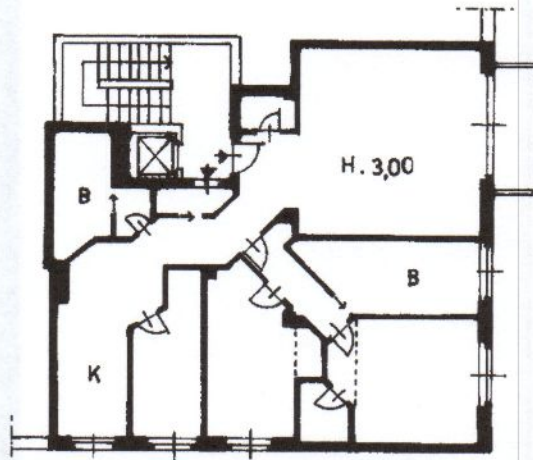

VIA ALBERTO MARIO

PIANO PRIMO

VIA MORBELLI

10 metri

ORIENTAMENTO



SCALA DI 1: 200

Catasto dei Fabbricati - Situazione al 21/04/2015 - Comune di MILANO (F205) - < Foglio: 338 - Particella: 438 - Subalterno: 7 >
VIA ALBERTO MARIO n. 26 piano: 1-5;
* Conforme modello ministeriale *

Dichiarazione di N.C.
Ultima planimetria in attuazione

Compilata dal **DOTT. ARCH. GERRA PIERLUIGI**
(Titolo, cognome e nome)

RISERVATO ALL'UFFICIO

Data presentazione: 30/12/1991 - Data: 21/04/2015 - n. T326034 - Richiedente: SPLGRL50H48F440Y
Totale schede catastali: 318 - Formato di acquisizione: A4(210x297) - Formato stampa richiesto: A4(210x297)
n. 438 sub. 7 della provincia di MILANO n. 1392

data Firma *[Signature]*