

**Agenzia del Territorio
CATASTO FABBRICATI
Ufficio Provinciale di
Milano**

Dichiarazione protocollo n. MI0395886 del 03/05/2007

Planimetria di u.i.u. in Comune di Limbiate

Via San Giorgio

civ. 20

Identificativi Catastali:

Sezione:

Foglio: 28

Particella: 623

Subalterno: 708

Compilata da:
Santoro Saverio

Iscritto all'albo:
Architetti

Prov. Foggia

N. 958

Scheda n. 1

Scala 1:200

PIANO SECONDO H=3.00

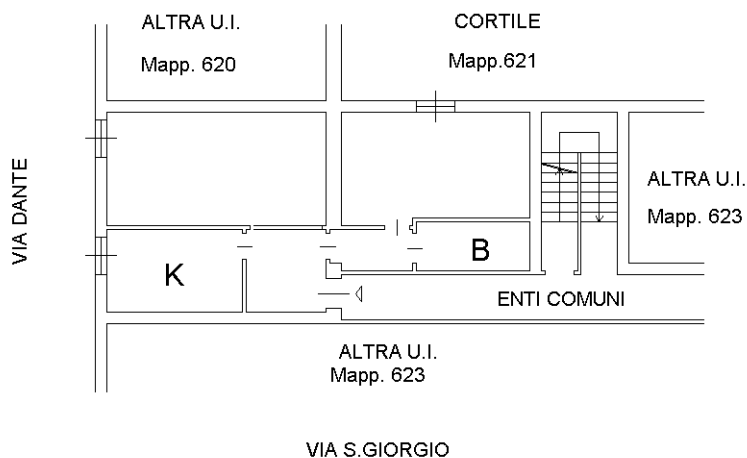

Catasto dei Fabbricati - Situazione al 10/10/2016 - Comune di LIMBIATE (E59D) - < Foglio: 28 - Particella: 623 - Subalterno: 708 >
VIA SAN GIORGIO n. 20 piano: 2;

10 metri

Ultima planimetria in atti