

MODULARIO  
F. - Cat. S.T. - 481



MINISTERO DELLE FINANZE  
DIREZIONE GENERALE DEL CATASTO E DEI SERVIZI TECNICI ERARIALI

145511

MOD. B (Nuovo Catasto Edilizio Urbano)

Lire  
20

NUOVO CATASTO EDILIZIO URBANO

(R. DECRETO-LEGGE 13 APRILE 1939, N. 652)

Planimetria dell'immobile situato nel Comune di Milano Via Iglesias 38/8  
Ditta Societa Cooperativa Edilizia Iglesias S.R.L.  
Allegata alla dichiarazione presentata all'Ufficio Tecnico Erariale di Milano

PIANO TERRENO

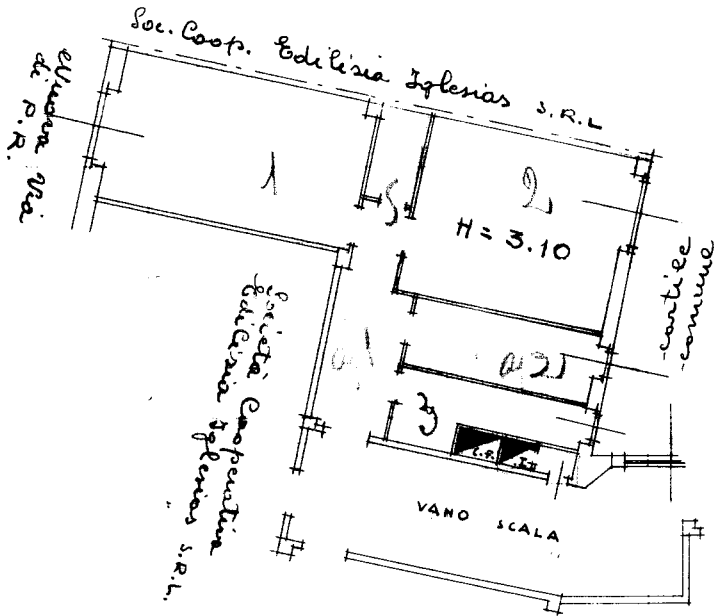

ACCERTAMENTO GENERALE DELLA PROPRIETA' IMMOBILIARE URBANA (R. D. L. 15 Aprile 1939, n. 652)

COMUNE

di

Talloncino di riscontro DELLA SCHEDA NUMERO E

N° 0185891

AVVERTENZA: Il presente talloncino deve essere incollato a cura del dichiarante sulla planimetria (riproducendo la unita immobiliare denunciata con la presente scheda) da presentare ai sensi dell'articolo 7 del R. D. L. 13 aprile 1939, n. 652.

CANTINA

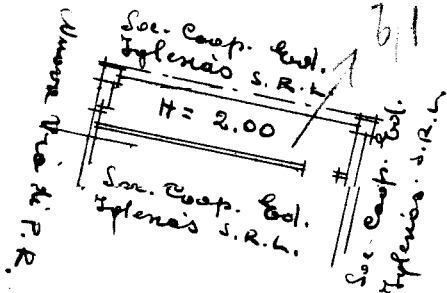

ORIENTAMENTO



SCALA DI 1:100

SPAZIO RISERVATO PER LE ANNOTAZIONI D'UFFICIO

DATA  
PROT. N°

10/10/1957

Compilata dal Dr. Ing. re  
Carullo Dionischi  
(Titolo, nome e cognome del tecnico)  
Iscritto all'Albo degli Ingegneri  
della Provincia di Milano  
DATA 23 Settembre 1957  
Firma: [Signature]

ISTITUTO POLIGRAFICO DELLO STATO

Catasto dei Fabbricati - Situazione al 08/01/2018 - Comune di MILANO (F205) - < Foglio: 148 - Particella: 365 - Subalterno: 5 >  
Via PRIVATA ARMANDO FALCONI n. 8 piano: T-S1;

Ultima planimetria in atti