Arch. Daniele Agostinelli
Consulente Tecnico del Tribunale di Milano n°12247
Certificatore Energetico della Regione Lombardia n° 16510

## DOCUMENTAZIONE FOTOGRAFICA

Fig.1-2: viste dell'edificio da Vicolo Didoni.

Fig.3: Vicolo Didoni.

Fig.4: particolare ingresso carraio.

AGOSTINELLI ARCHITETTI - Via Principe Eugenio 6, 20155 - Milano
Mobile: 3336021767 - E-mail: daniele@danieleagostinelli.it - www.danieleagostinelli.it
PEC: agostinelli.14623@oamilano.it
P.I.: 04758160966 – C.F.: GSTDNL75B26F205N

Firmato Da: AGOSTINELLI DANIELE Emesso Da: ARUBAPEC S.P.A. NG CA 3 Serial#: 1ee56b4a0eb31937863c97cffdab1f1

Fig.5-6: immagini del cortile condominiale.

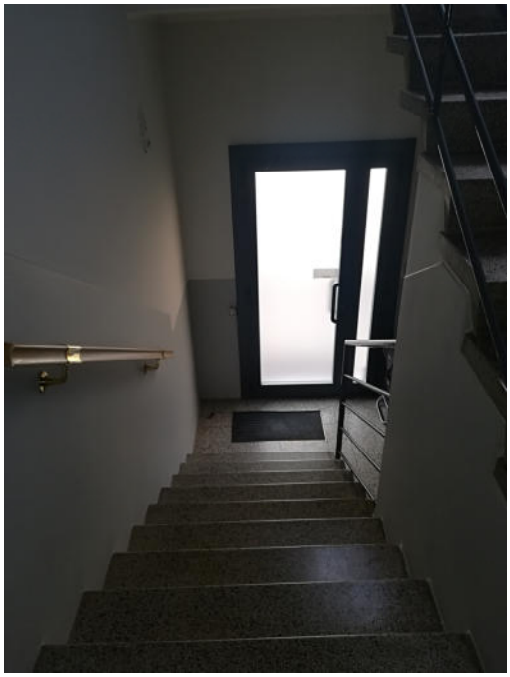

Fig.7: vista dell'ingresso dalla scala comune.

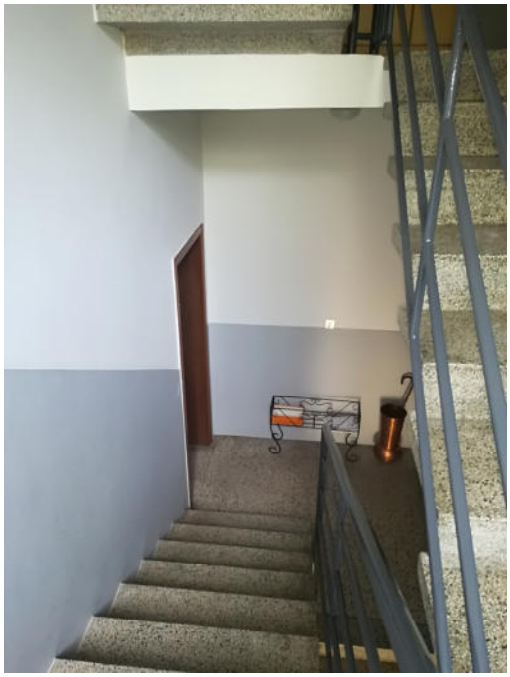

Fig.8: ingresso appartamento.

AGOSTINELLI ARCHITETTI - Via Principe Eugenio 6, 20155 - Milano
Mobile: 3336021767 - E-mail: daniele@danieleagostinelli.it - www.danieleagostinelli.it
PEC: agostinelli.14623@oamilano.it
P.I.: 04758160966 – C.F.: GSTDNL75B26F205N

Firmato Da: AGOSTINELLI DANIELE Emesso Da: ARUBAPEC S.P.A. NG CA 3 Serial#: 1ee56b4a0eb31937863c97cfffdab1f1

Fig.9-10: vista camere da letto.

Fig.11: vista soggiorno.



Firmato Da: AGOSTINELLI DANIELE Emesso Da: ARUBAPEC S.P.A. NG CA 3 Serial#: 1ee56b4a0eb31937863c97cfffdab1f1

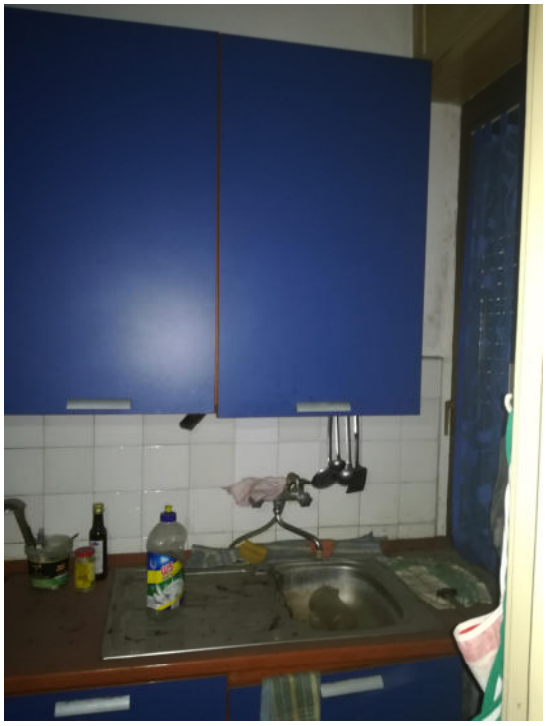

Fig.12: angolo cottura.

Fig.13: servizio igienico.

Fig.14: particolare muro bagno.

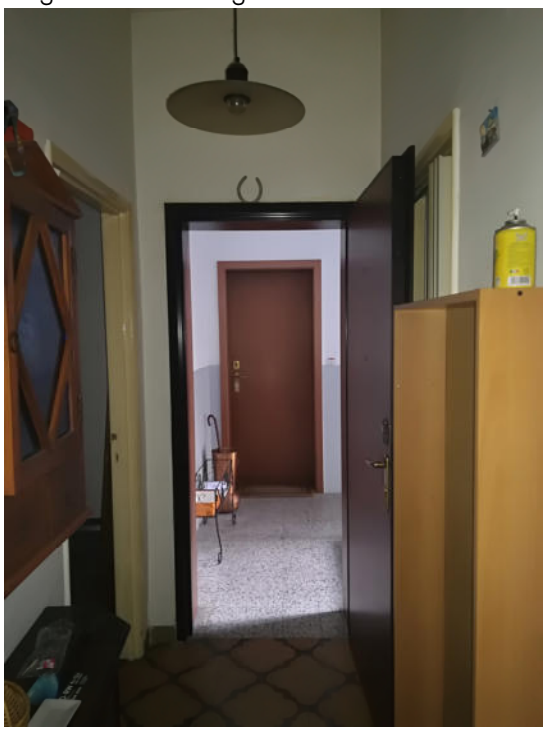

Fig.15: ingresso.

AGOSTINELLI ARCHITETTI - Via Principe Eugenio 6, 20155 - Milano
Mobile: 3336021767 - E-mail: daniele@danieleagostinelli.it - www.danieleagostinelli.it
PEC: agostinelli.14623@oamilano.it
P.I.: 04758160966 – C.F.: GSTDNL75B26F205N

Firmato Da: AGOSTINELLI DANIELE Emesso Da: ARUBAPEC S.P.A. NG CA 3 Serial#: 1ee56b4a0eb31937863c97cffdab1f1

Arch. Daniele Agostinelli
Consulente Tecnico del Tribunale di Milano n°12247
Certificatore Energetico della Regione Lombardia n° 16510

Fig.16: solaio.

Fig.17: cantina.

Fig.18: particolare solaio.

Fig.19: porta cantina da parti comuni.

AGOSTINELLI ARCHITETTI - Via Principe Eugenio 6, 20155 - Milano
Mobile: 3336021767 - E-mail: daniele@danieleagostinelli.it - www.danieleagostinelli.it
PEC: agostinelli.14623@oamilano.it
P.I.: 04758160966 – C.F.: GSTDNL75B26F205N

Firmato Da: AGOSTINELLI DANIELE Emesso Da: ARUBAPEC S.P.A. NG CA 3 Serial#: 1ee56b4a0eb31937863c97cffdab1f1