

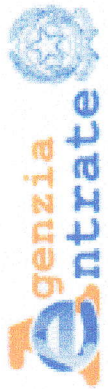

E-1493700

I Particella: 169

Vis. tel. (0.90 euro)



Ufficio Provinciale di Milano - Territorio  
Servizi Catastali

Data: 31/10/2018 - Ora: 17.56.10 Fine  
Visura n.: T282156 Pag: 1

## Visura per immobile

### Situazione degli atti informatizzati al 31/10/2018

<b>Dati della richiesta</b>	Comune di <b>SANTO STEFANO TICINO</b> ( Codice: I361)	
<b>Catasto Fabbricati</b>	Provincia di <b>MILANO</b>	
	<b>Foglio: 2 Particella: 169 Sub.: 711</b>	

#### Unità immobiliare

N.	DATI IDENTIFICATIVI				DATI DI CLASSAMENTO				DATI DERIVANTI DA			
	Sezione Urbana	Foglio	Particella	Sub	Zona Cens.	Micro Zona	Categoria	Classe		Consistenza	Superficie Catastale	Rendita
1		2	169	711			A/3	6	6,5 vani	Totale: 120 m <sup>2</sup> Totale escluse aree scoperte** : 120 m <sup>2</sup>	Euro 469,98	Variazione del 09/11/2015 - Inserimento in visura dei dati di superficie.
<b>Indirizzo</b>	VICOLO PARRAVICINI n. 12 piano: T-1-2;											
<b>Annotazioni</b>	classamento e rendita non rettificati entro dodici mesi dalla data di iscrizione in atti della dichiarazione (D.M. 701/94)											

#### INTESTATO

N.	DATI ANAGRAFICI		CODICE FISCALE		DIRITTI E ONERI REALI	
1	CATALANO Francesco nato a PALERMO il 10/10/1970		CTLFNC70R10G273D*		(1) Proprieta' per 1/1 in regime di separazione dei beni	
<b>DATI DERIVANTI DA</b>	ISTRUMENTO (ATTO PUBBLICO) del 13/04/2007 Nota presentata con Modello Unico in atti dal 23/04/2007 Repertorio n.: 117991 Rogante: GROSSI MARIO Sede: CORBETTA					
	Registrazione: Sede: COMPRAVENDITA (n. 5260.1/2007)					

Mappali Terreni Correlati  
**Codice Comune I361 - Sezione - Foglio 2 - Particella 169**

Unità immobiliari n. 1

Tributi erariali: Euro 0,90

Visura telematica

\* Codice Fiscale Validato in Anagrafe Tributaria

\*\* Si intendono escluse le "superfici di balconi, terrazzi e aree scoperte pertinenziali e accessorie, comunicanti o non comunicanti" (cfr. Provvedimento del Direttore dell'Agenzia delle Entrate 29 marzo 2013).



Ufficio Provinciale di Milano - Territorio  
Servizi Catastali

Data: 31/10/2018 - Ora: 17.57.56 Fine  
Visura n.: T282836 Pag: 1

## Visura per immobile

### Situazione degli atti informatizzati al 31/10/2018

<b>Dati della richiesta</b>	<b>Comune di SANTO STEFANO TICINO ( Codice: I361)</b>		
	<b>Provincia di MILANO</b>		
<b>Catasto Fabbricati</b>	<b>Foglio: 2 Particella: 117</b>		

**Unità immobiliare**

N.	DATI IDENTIFICATIVI				DATI DI CLASSAMENTO				DATI DERIVANTI DA			
	Sezione Urbana	Foglio	Particella	Sub	Zona Cens.	Micro Zona	Categoria	Classe		Consistenza	Superficie Catastale	Rendita
1		2	117				C/6	4	20 m <sup>2</sup>	Totale: 20 m <sup>2</sup>	Euro 45,45	Variazione del 09/11/2015 - Inserimento in visura dei dati di superficie.
<b>Indirizzo</b>	VICOLO PARRAVICINI n. 12 piano: T;											
<b>Annotazioni</b>	classamento e rendita non rettificati entro dodici mesi dalla data di iscrizione in atti della dichiarazione (D.M. 701/94)											

**INTESTATO**

N.	DATI ANAGRAFICI		CODICE FISCALE		DIRITTI E ONERI REALI	
1	CATALANO Francesco nato a PALERMO il 10/10/1970		CTLFNC70R10G273D*		(1) Proprieta' per 1/1 in regime di separazione dei beni	
<b>DATI DERIVANTI DA</b>	RETTIFICA DI INTESTAZIONE ALL'ATTUALITA' del 13/04/2007 protocollo n. MI0537815 Voltura in atti dal 08/06/2007 Repertorio n.: 117991 Rogante: GROSSI MARIO Sede: CORBETTA Registrazione: Sede: MOD. UNICO N.5260.1/2007-COMPRAVENDITA (n. 44259.1/2007)					

Mappali Terreni Correlati  
**Codice Comune I361 - Sezione - Foglio 2 - Particella 117**

Unità immobiliari n. 1

Tributi erariali: Euro 0,90

Visura telematica

\* Codice Fiscale Validato in Anagrafe Tributaria

**Agenzia del Territorio  
CATASTO FABBRICATI**  
Ufficio Provinciale di  
Milano

Dichiarazione protocollo n. MI0320286 del 06/04/2007

Planimetria di u.i.u. in Comune di Santo Stefano Ticino

Vicolo Parravicini

civ. 12

Identificativi Catastali:

Sezione:

Foglio: 2

Particella: 169

Subalterno: 711

Compilata da:  
Gomasca Gianluca

Iscritto all'albo:  
Geometri

Prov. Milano

N. 10246

Scheda n. 1 Scala 1:200

## Piano Terra

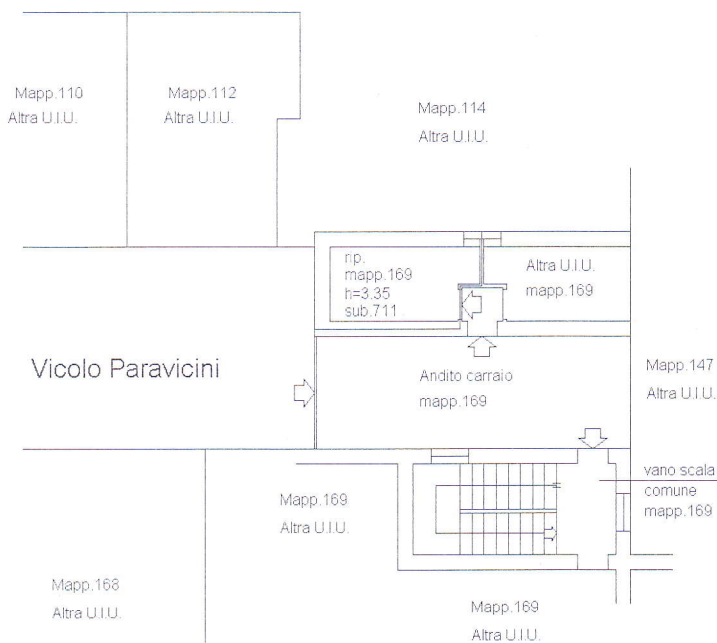

## Piano Secondo

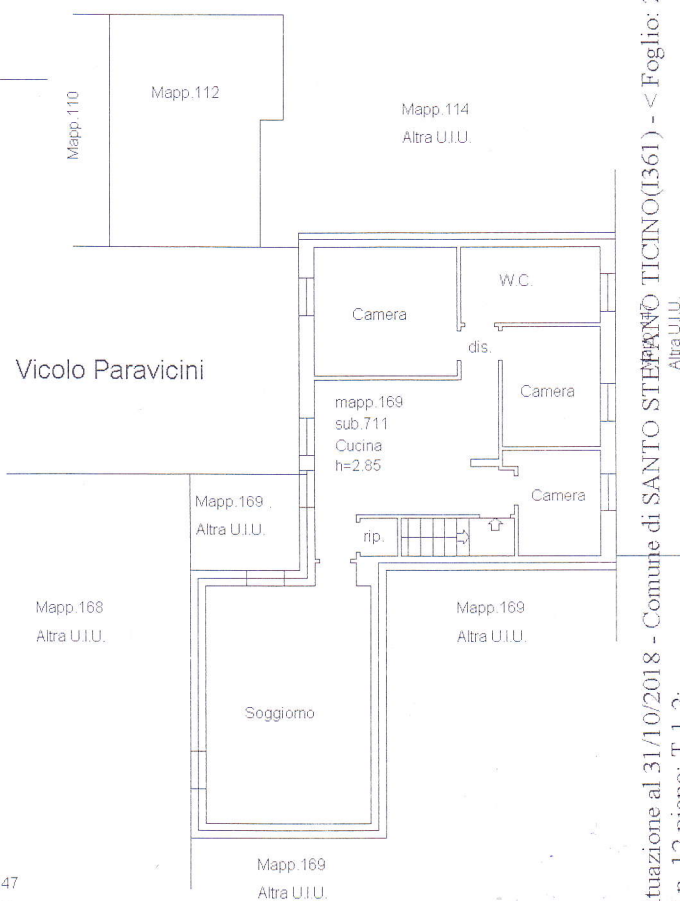

## Piano Primo

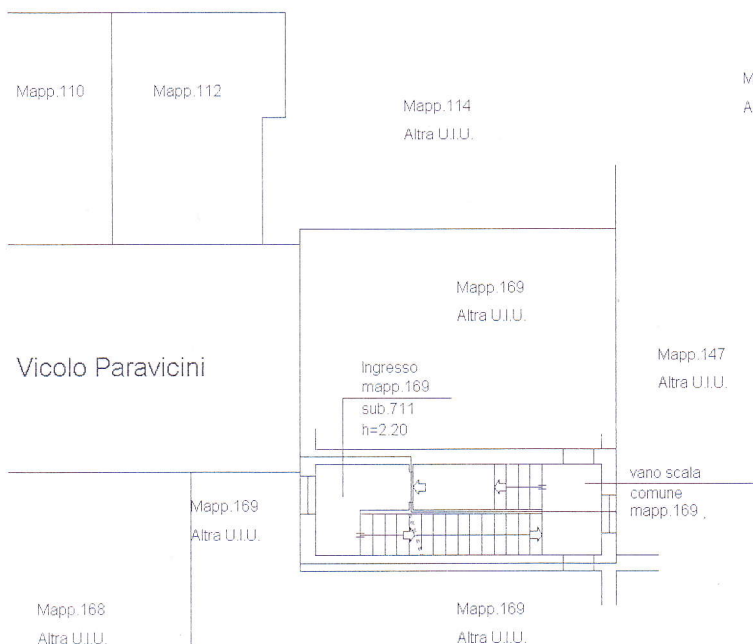

Catasto dei Fabbricati - Situazione al 31/10/2018 - Comune di SANTO STEFANO TICINO(361) - < Foglio: 2 Particella: 169 - Subalterno 711 >  
VICOLO PARRAVICINI n. 12 piano: T-1-2;



MODULARIO  
F. rig. rend. 407



MINISTERO DELLE FINANZE  
DIREZIONE GENERALE DEL CATASTO E DEI SS.TT.EE.  
**CATASTO EDILIZIO URBANO** (RDL 13-4-1939, n. 652)

MOD. 5N (CEU)

Planimetria di u.i.u. in Comune di S. STEFANO TIC. vicolo PARRAVICINI civ. 12

PIANO TERRENO

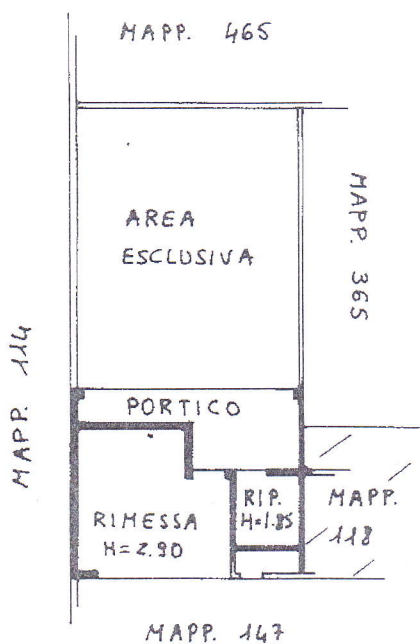

ORIENTAMENTO

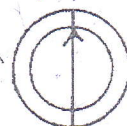

SCALA DI 1: 100

Dichiarazione di N.C.   
Denuncia di variazione

Compilata dal GEOM-  
RONDENA ALESSANDRO  
(Titolo, cognome e nome)

RISERVATO ALL'UFFICIO

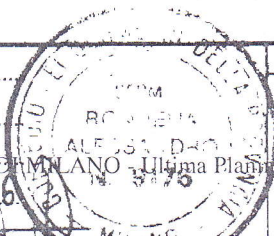

Catasto dei Fabbricati - Situazione al 31/10/2018 - Comune di SANTO STEFANO TICINO(1361) - < Foglio: 2 Particella: 117 > - Sub: Immobile graffiato VITO PARRAVICINI n. 12 piano: T;