

Agenzia del Territorio
CATASTO FABBRICATI
Ufficio provinciale di
Milano

Dichiarazione protocollo n. MI0940778 del 20/11/2008
Planimetria di u.i.u. in Comune di Arese
Viale Dei Platani

civ. 14

Identificativi Catastali:
Sezione: 3
Foglio: 3
Particella: 29
Subalterno: 1

Compilata da:
Fragnito Andrea
Iscritto all'albo:
Architetti
Prov. Milano
N. 14351

Scheda n. 18
Scala 1: 200

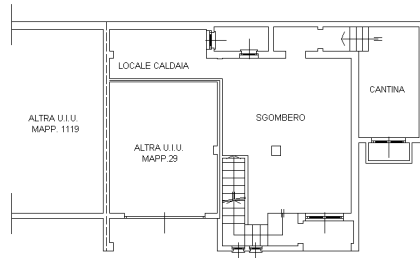

PIANTA PIANO SEMINTERRATO H=230

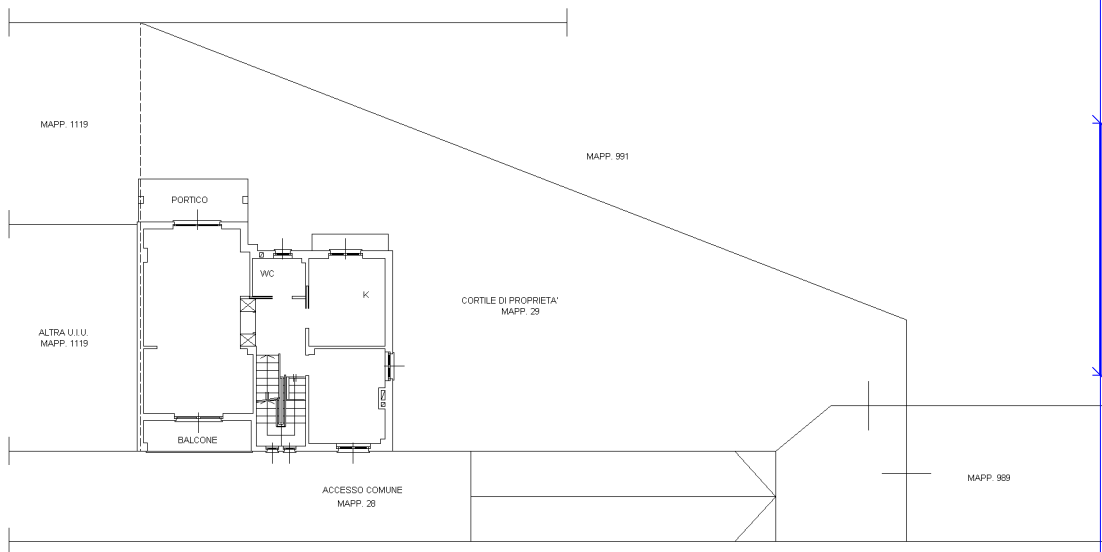

PIANTA PIANO TERRA H=270

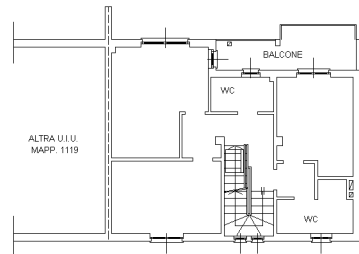

PIANTA PIANO PRIMO H=270

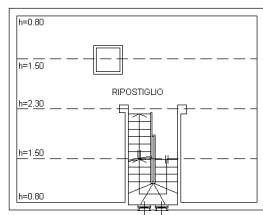

PIANO SECONDO
(SOTTOTETTO)



Catasto dei Fabbricati - Situazione al 23/11/2018 - Comune di ARESE (A389) - < Foglio: 3 - Particella: 29 - Subalterno: 1 >
VIALE DEI PLATANI n. 14 piano: S1-T-1-2;