



Fotografia n°1 – Vista del fabbricato fronte strada da cui si accede ai cortili interni ove è ubicata la porzione immobiliare in oggetto – al centro si osserva l’androne carraio.



Fotografia n°2 – Idem.



Fotografia n°3 – Particolare dell'androne carraio.



Fotografia n°4 – Vista del primo cortile interno.



Fotografia n°5 – Vista del percorso che conduce al secondo cortile interno ove è ubicata la porzione immobiliare in oggetto.



Fotografia n°6 – Vista del secondo cortile interno – sulla sinistra il fabbricato di cui è parte la porzione immobiliare in oggetto.



Fotografia n°7 – Vista della porzione di fabbricato interessato – sul ballatoio al primo piano si osserva la porta di accesso in legno e vetro e sul ballatoio al piano secondo (in legno) si osservano la porta d'ingresso in legno e le finestre dell'unità immobiliare.



Fotografia n°8 – Idem.

Fotografia n°9 – Vista del ballatoio comune al primo piano.



Fotografia n°10 – Vista della scala comune esterna in legno che conduce dal ballatoio al primo piano al ballatoio al secondo piano.

Fotografia n°11 – Vista del ballatoio comune in legno al secondo piano.

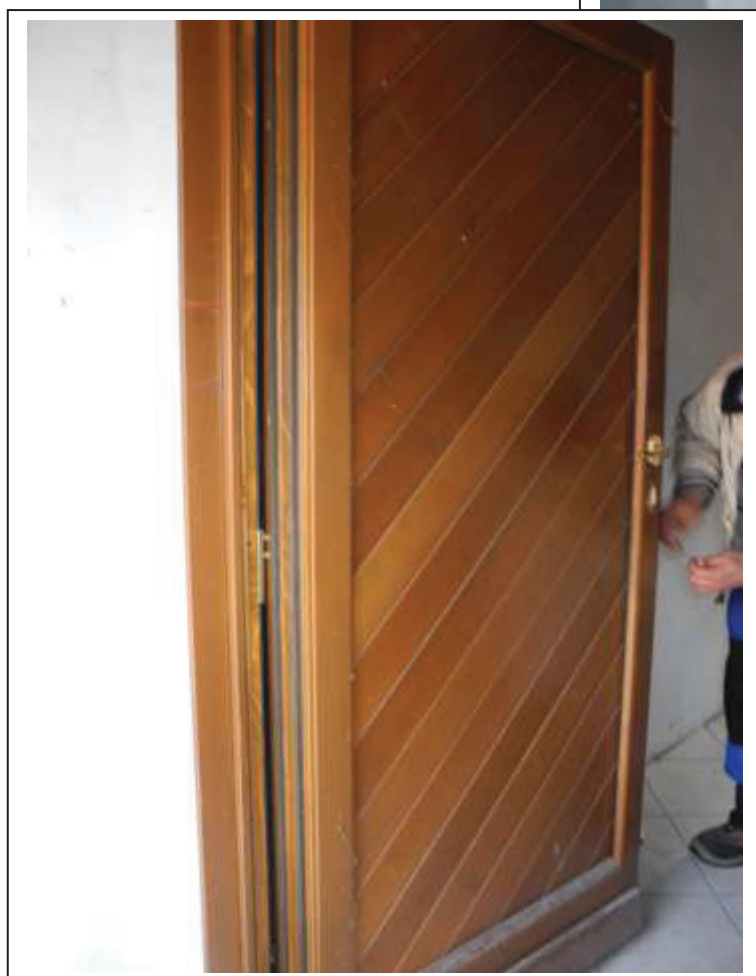

Fotografia n°12 – Vista del portoncino d'ingresso all'abitazione al secondo piano.



Fotografia n°13 – Vista del locale soggiorno con funzione d'ingresso al secondo piano.



Fotografia n°14 – Idem.

Fotografia n°15 – Vista del locale soggiorno con funzione d'ingresso al secondo piano – sul fondo si osserva la porta di accesso al disimpegno.



Fotografia n°16 – Vista del disimpegno – sulla sinistra la porta del bagno.





Fotografia n°17 – Vista del bagno.

Fotografia n°18 – Idem.



Fotografia n°19 – Vista del vano cottura.



Fotografia n°20 – Vista della scala interna che dal vano cottura al secondo piano conduce alla camera al primo piano.

Fotografia n°21 – Vista della scala interna al primo piano.

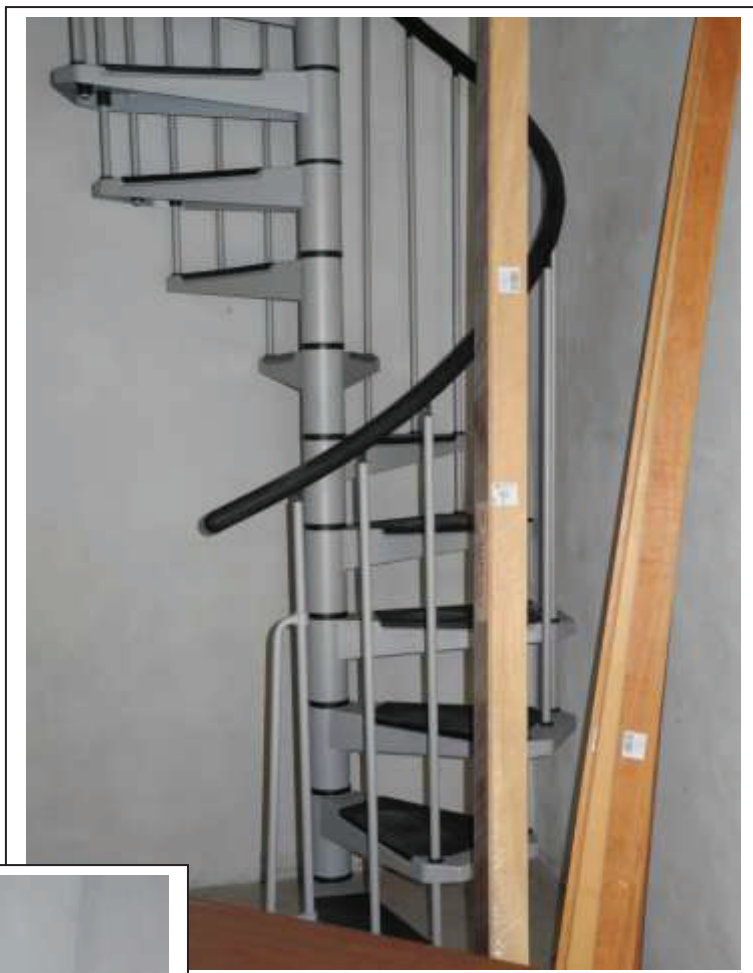

Fotografia n°22 – Vista della camera al primo piano.

Fotografia n°23 – Vista della camera al primo piano.

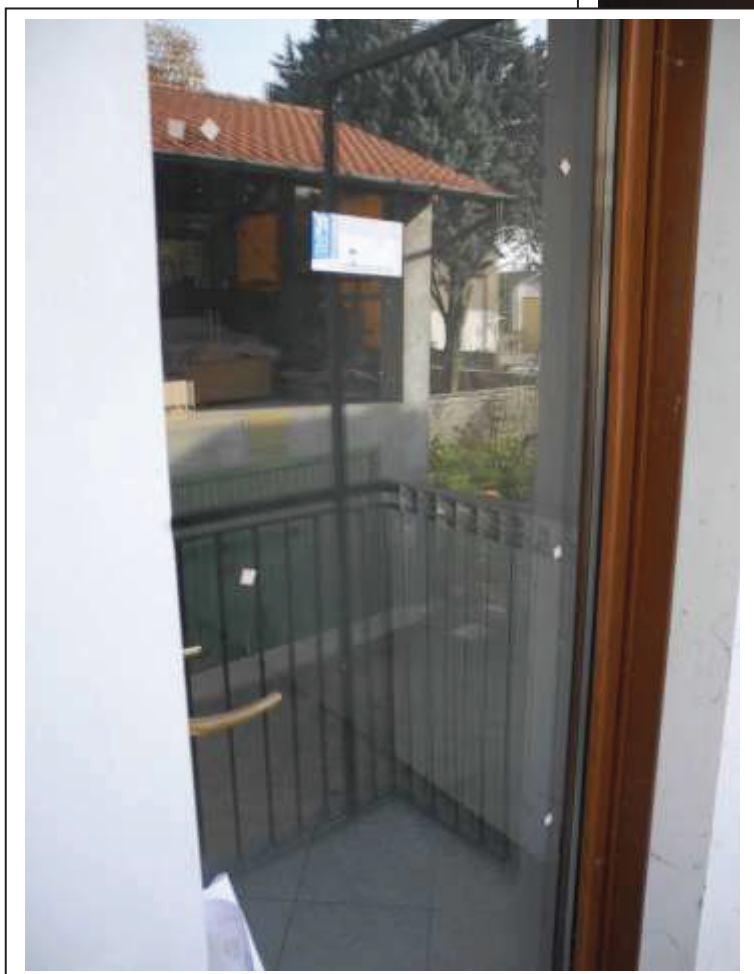

Fotografia n°24 – Vista della porta in legno e vetro che dà accesso dal ballatoio alla camera al primo piano.