

**Agenzia del Territorio
CATASTO FABBRICATI
Ufficio Provinciale di
Milano**

Dichiarazione protocollo n. MI0314554 del 05/04/2007

Planimetria di u.i.u. in Comune di Cornaredo

Via Camillo Benso Di Cavour

civ. 7

Identificativi Catastali:

Sezione:

Foglio: 6

Particella: 125

Subalterno: 703

Compilata da:
Poli Faustino

Iscritto all'albo:
Geometri

Prov. Milano

N. 4189

Scheda n. 1

Scala 1:200

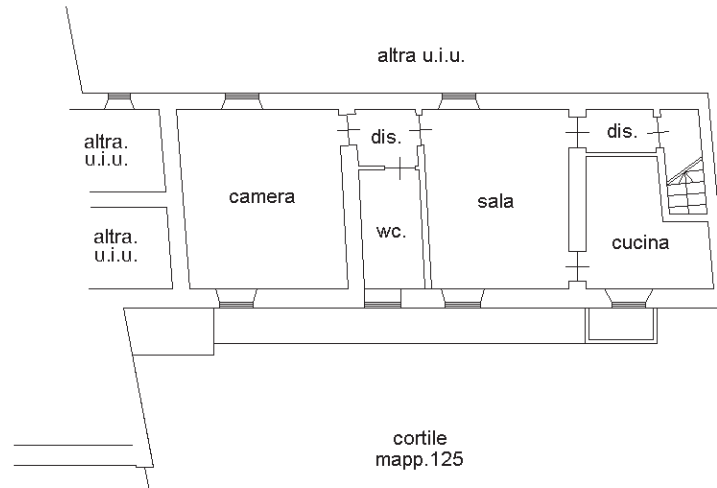

PIANTA PIANO PRIMO H=2.89

10 metri

N

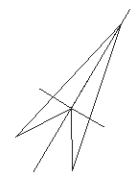

Catasto dei Fabbricati - Situazione al 09/12/2015 - Comune di CORNAREDO (D018) - < Foglio: 6 - Particella: 125 - Subalterno: 703 >
VIA CONTE CAMILLO BENSO DI CAVOUR n. 7 piano: 1;

Ultima planimetria in atti

**Agenzia del Territorio
CATASTO FABBRICATI
Ufficio Provinciale di
Milano**

Dichiarazione protocollo n. MI0314554 del 05/04/2007

Planimetria di u.i.u. in Comune di Cornaredo

Via Camillo Benso Di Cavour

civ. 7

Identificativi Catastali:

Sezione:

Foglio: 6

Particella: 131

Subalterno: 702

Compilata da:

Poli Faustino

Iscritto all'albo:

Geometri

Prov. Milano

N. 4189

Scheda n. 1

Scala 1:200

Catasto dei Fabbricati - Situazione al 09/12/2015 - Comune di CORNAREDO (D018) - < Foglio: 6 - Particella: 131 - Subalterno: 702 >
VIA CONTE CAMILLO BENSO DI CAVOUR n. 7 piano: T;

10 metri

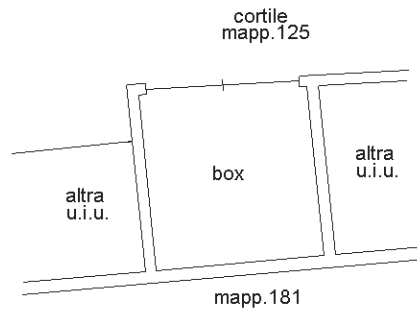

PIANTA PIANO TERRA H=2.30

N

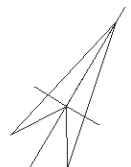

Ultima planimetria in atti