

**Agenzia del Territorio
CATASTO FABBRICATI
Ufficio Provinciale di
Milano**

Dichiarazione protocollo n. MI0245471 del 24/03/2009	
Planimetria di u.i.u. in Comune di Bellinzago Lombardo	
Via Roma	civ. 10
Identificativi Catastali:	Compilata da: Fumagalli Maria Viviana
Sezione: Foglio: 4	Iscritto all'albo: Geometri
Particella: 49	Prov. Milano
Subalterno: 708	N. 9507

Scheda n. 1 Scala 1:200

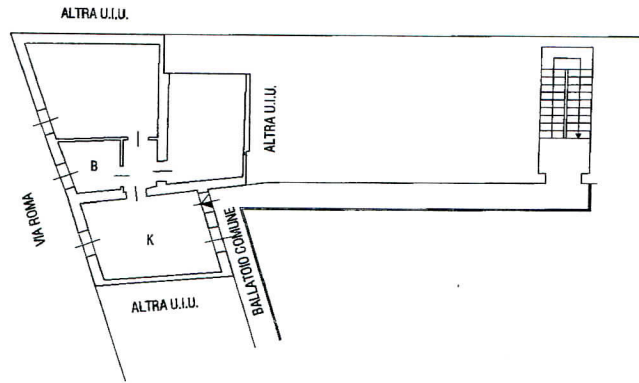

PIANO SECONDO
H=280 CM



10 metri

Catasto dei Fabbricati - Situazione al 13/06/2013 - Comune di BELLINZAGO LOMBARDO (A751) - < Foglio: 4 - Particella: 49 - Subalterno: 708 >
VIA ROMA n. 10 piano: 2;

**Agenzia del Territorio
CATASTO FABBRICATI
Ufficio Provinciale di
Milano**

Dichiarazione protocollo n. MI0245471 del 24/03/2009	
Planimetria di u.i.u. in Comune di Bellinzago Lombardo	
Via Roma	civ. 10
Identificativi Catastali:	Compilata da: Fumagalli Maria Viviana
Sezione:	Iscritto all'albo: Geometri
Foglio: 4	Prov. Milano
Particella: 49	N. 9507
Subalterno: 707	

Scheda n. 1 Scala 1:200

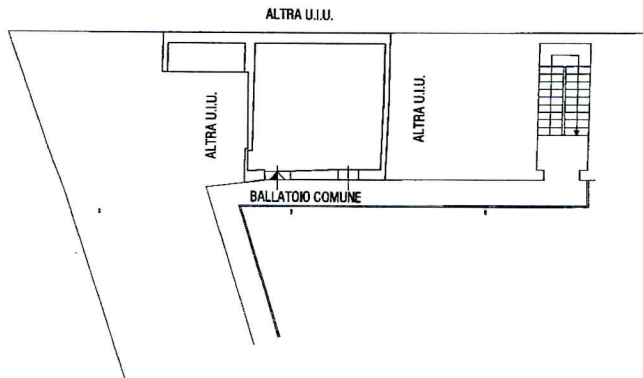

**PIANO SECONDO
H=280 CM**

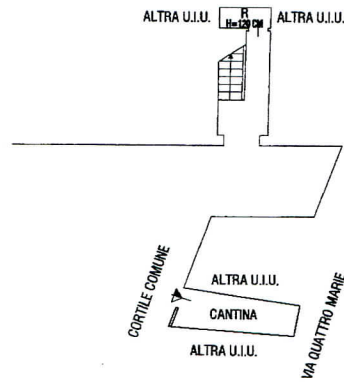

**PIANO TERRA
H=300 CM**



Catasto dei Fabbricati - Situazione al 13/06/2013 - Comune di BELLINZAGO LOMBARDO (A751) - < Foglio: 4 - Particella: 49 - Subalterno: 707 >
ROMA n. 10 piano: F-2;

10 metri