

MODULARIO
F. rig. rend. 497



MINISTERO DELLE FINANZE
DIREZIONE GENERALE DEL CATASTO E DEI SS.TT.EE.
CATASTO EDILIZIO URBANO (RDL 13-4-1939, n. 652)

MOD. **BN** (CEU)

LIRE
500

Planimetria di u.i.u. in Comune di **BOLLATE** via **GRADO** civ. **18**

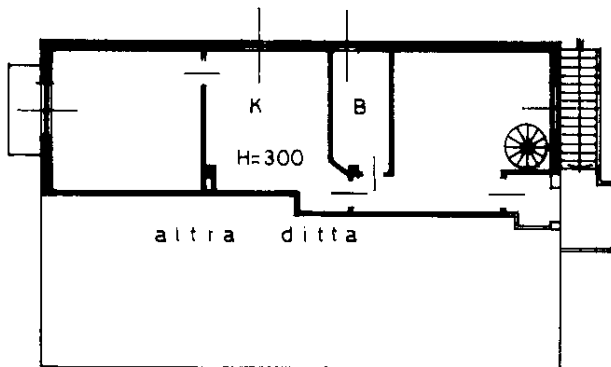

PIANO PRIMO

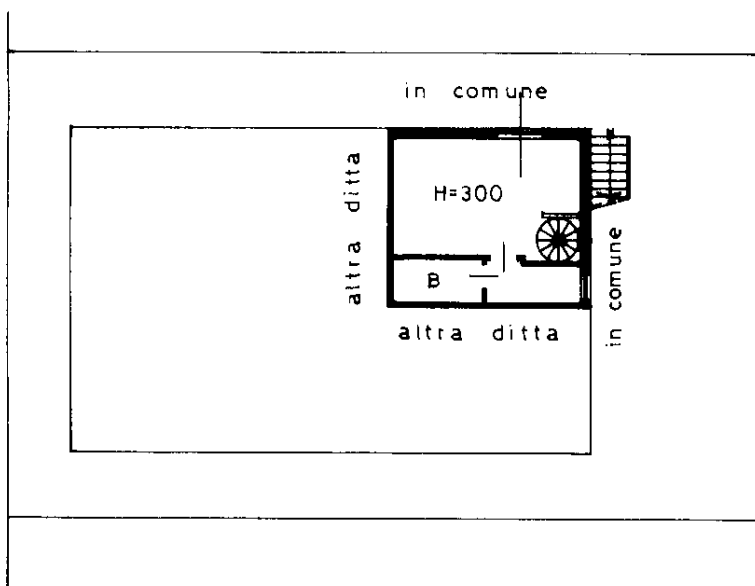

PIANO TERRENO

ORIENTAMENTO

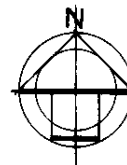

SCALA DI 1:200

Dichiarazione di N.C.
Denuncia di variazione

Compilata dal **Geom. IASCA PAOLO**
(Titolo, cognome e nome)

RISERVATO ALL'UFFICIO

Ultima planimetria in atti

Data presentazione: 24/09/1997 - Data: 23/11/2018 - n. T273269 - Richiedente: BNCMNL62C13F205K

Totale schede: 1 - Formato di acquisizione: A4 (210 x 297) - Formato stampa richiesto: A4 (210 x 297)

n. **45** sub. **701** data **5/3/1994** Firma **Paolo Iasca**

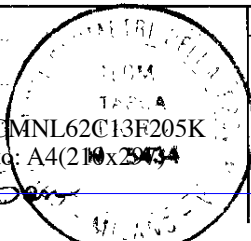

Catasto dei Fabbricati - Situazione al 23/11/2018 - Comune di BOLLATE (A940) - < Foglio: 45 - Particella: 60 - Subalterno: 701 >
VIA GRADO n. 18 piano: 1-1;

Firmato Da: BIANCHI TEOMANUELE ETIMSSO Da: INFOCERT FIRMA QUALIFICATA 2 Sett.alf#: 4656659

Mq lordi balcone 2,12

Mq lordi primo 66,25

PIANO PRIMO

Mq scala chiocciola
sottratta su uno dei due
piani mq 1,2

Mq lordi terra 29,55

PIANO TERRENO

