

MODULARIO  
F. - Cat. S. T. - 315

MOD. B (Nuovo Catasto Edilizio Urbano)

# NUOVO CATASTO EDILIZIO URBANO

(R. DECRETO-LEGGE 13 APRILE 1998, N. 69)

Planimetria dell'immobile situato nel Comune di **PIOLTELLO** Via **B. G. T.**  
Ditta **Imm. MILANO S.a.S di André Farhi**  
Allegata alla dichiarazione presentata all'Ufficio Tecnico Erariale di **MILANO**

Mappe. 478  
F. 10 - n° 72

ALLEGATA ALLA SCHEDE  
N° 1050408

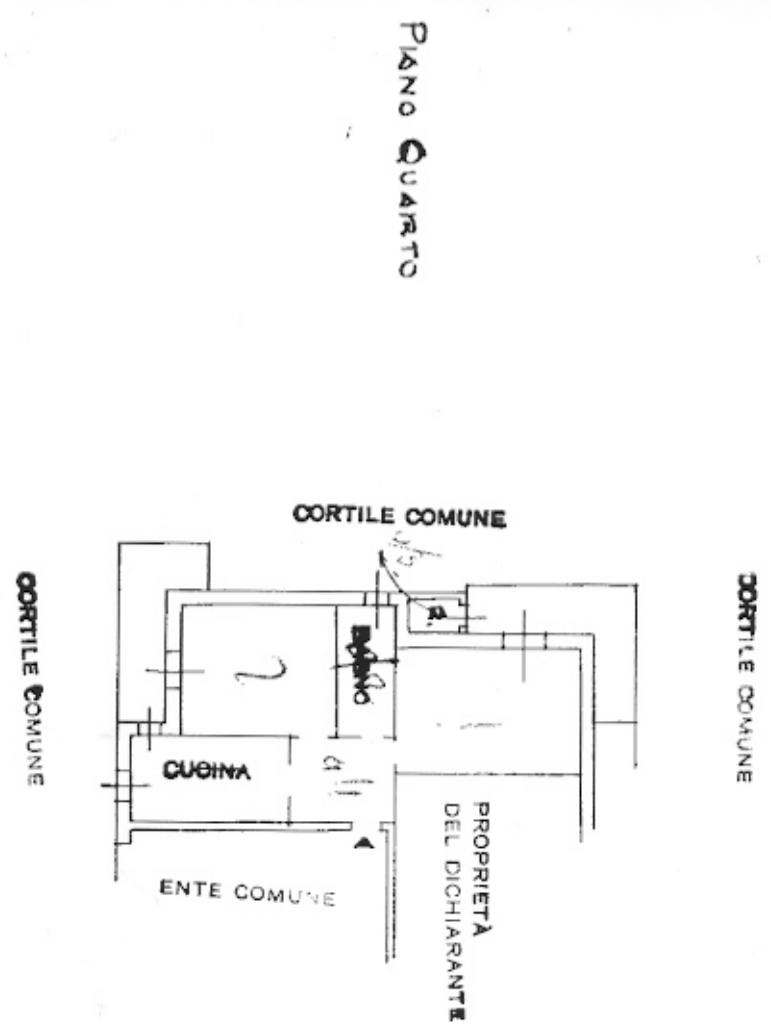

Particella: 478 - Subalterno 12 >  
P = 2,20

PIANO CANTINA

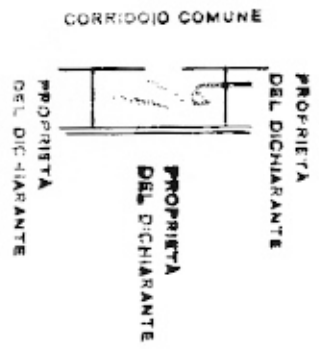

ORIENTAMENTO



SCALA DI 1. 200

SPAZIO RISERVATO PER LE ANNOTAZIONI D'UFFICIO

DATA  
PROG. No

4426

Compiuta dal  
Iscritto all'Albo  
della Provincia di  
DATA  
Firma:

ALBO  
N. 2209  
SANVIDO  
BRUNO

INDUSTRIALISTICO DEL  
MILANO



Data presentazione: 05/11/1969 - Data: 27/07/2011 - n. MI0664182 - Richiedente ING. IMPONENTE MICHELE  
 Fabbrica di BIZET GEORG n. 5 - Piano: 4-S1 interno: 7 scala: 1:  
 Comune di PIOLO TELLO (G686) - < Foglio: Particella: 478 - Subalterno 12 >  
 Data presentazione: 05/11/1969 - Data: 27/07/2011 - n. MI0664182 - Richiedente ING. IMPONENTE MICHELE  
 Fabbrica di BIZET GEORG n. 5 - Piano: 4-S1 interno: 7 scala: 1:  
 Comune di PIOLO TELLO (G686) - < Foglio: Particella: 478 - Subalterno 12 >

