

MODULARIO
F. e. Cat. S. T. 115

Mod. B - Nuovo Catasto Edilizio Urbano

174889

NUOVO CATASTO EDILIZIO URBANO

IN DECRETI LEGGI E LEGGI DEL 1968

Planimetria dell'immobile situato nel Comune di MILANO - VIA DEGLI ODESCALCHI n° 22

Ditta COOPERATIVA IMMOBILIARE "RESTOCCO" S.R.L.

Allegata alla dichiarazione presentata all'Ufficio Tecnico Comunale di MILANO

SCHEDA T n° 34807

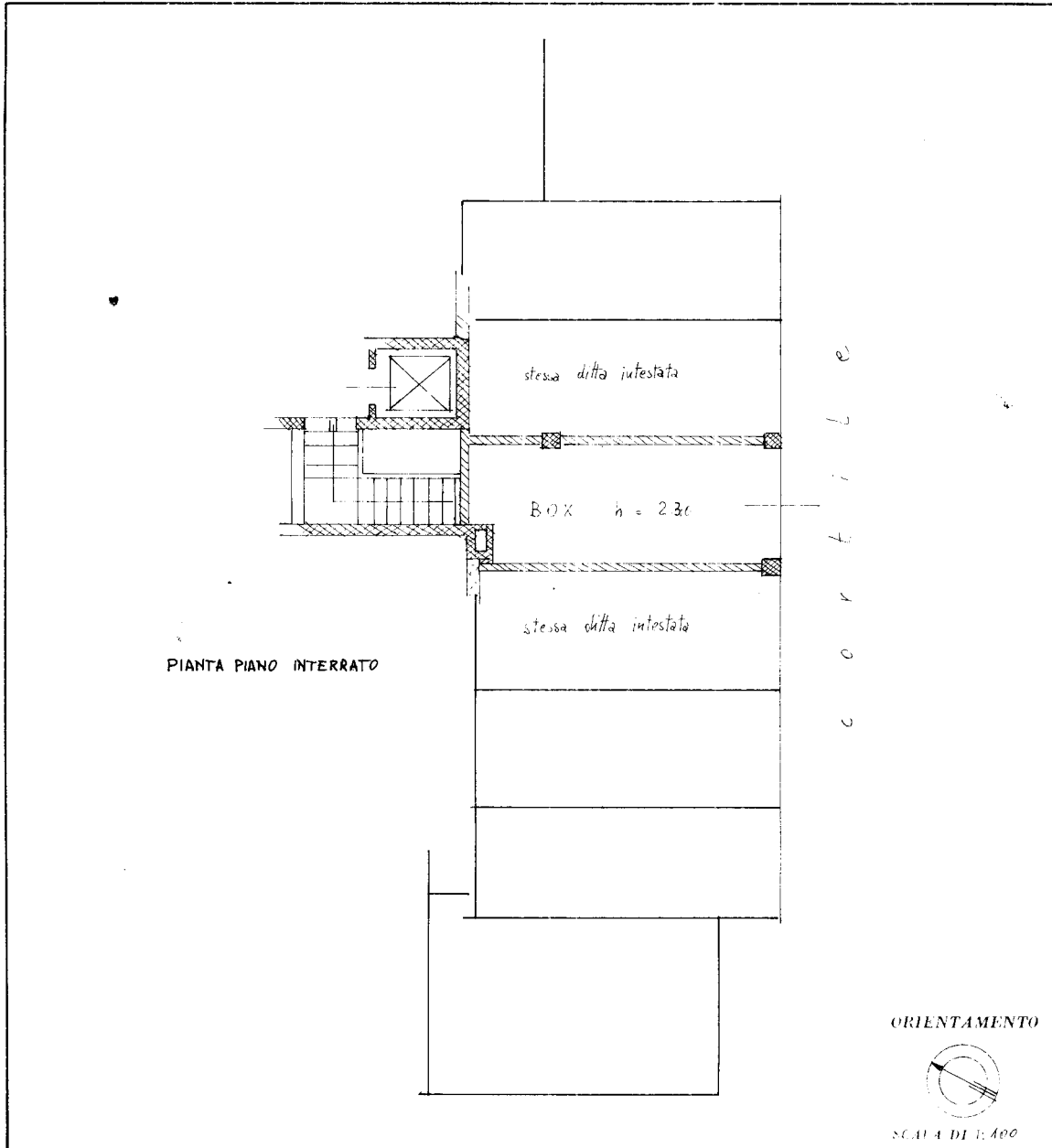

SPAZIO RISERVATO PER LE ANNOTAZIONI D'UFFICIO

DATA

PROT. N°

12/02/1970

LIBRERIA DEGLI UFFICI I
MILANO
Via E. Turati, 26 - Telefono 859277
CONFESSIONARIA AUTICA 22114

Compilata dal Geom. FRANCO SCOTTI
(Titolo, nome e cognome del tecnico)

Iscritto all'Albo dei Geom. n° 3442
della Provincia di Milano

DATA 8.1.1970

Firma:

franco scotti

in m. 01

Catasto dei Fabbricati - Situazione al 21/06/2024 - Comune di MILANO (F205) - < Foglio 300 - Particella 118 - Subalterno 12 >
VIA DEGLI ODESCALCHI n. 22 Piano S1

Ultima planimetria in atti