

MODULARIO
a.r.f. n. 497



MINISTERO DELLE FINANZE
DIPARTIMENTO DEL TERRITORIO
CATASTO EDILIZIO URBANO (R.D. 13-4-1939, n. 652)

MOD. BN (CEU)

LIRE
200

Planimetria di u.i.u. in Comune di **PIEVE EMANUELE** via **Viale dei Pini** civ. **5**

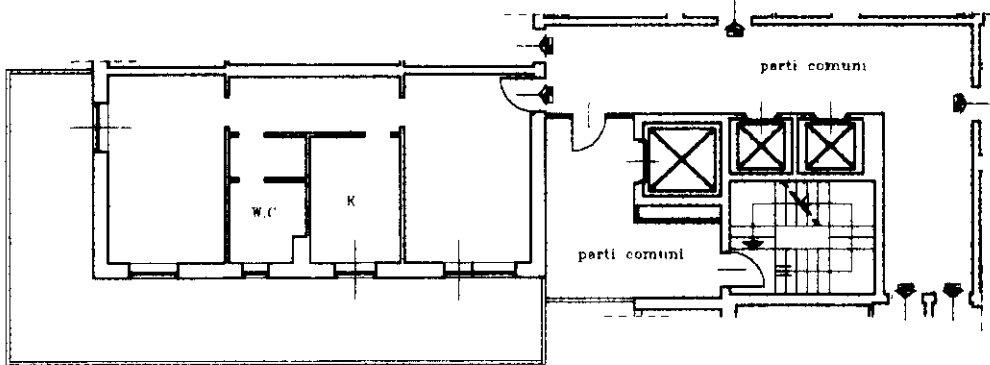

PIANO OTTAVO h = 2.80 ml
scala 0

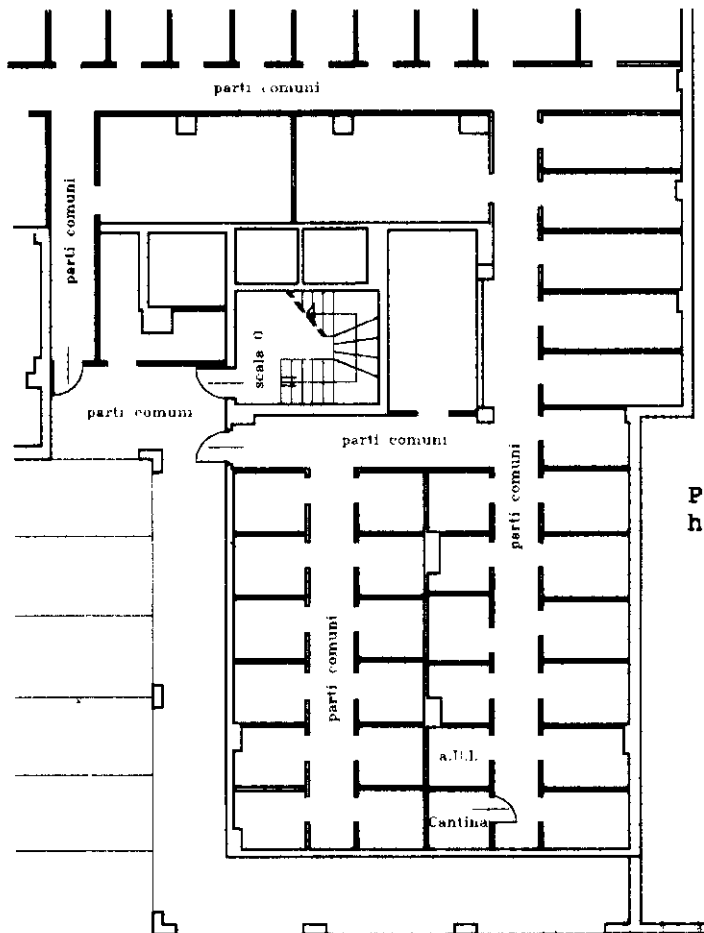

PIANO SEMINTERRATO
h = 2.60 ml

ORIENTAMENTO

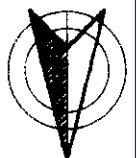

SCALA DI I: 200

Dichiarazione di N.C.

Denuncia di variazione

Compilata dal **Architetto**
(Titolo, cognome e nome)
BRANCATISANO ANTONIO

Data presentazione:02/10/1999 - Data: 21/02/2019 - n. T59606 - Richiedente: ZZNLSN71S42H703S

Totale schede: 1 - Formato di acquisizione: A4 (210x297) - R. Foglio: 8 - Particella: (G634) - < Foglio: 8 - Subalterno: 752 >

n. **118** sub. **752**

data Firma

RISERVATO ALL'UFFICIO

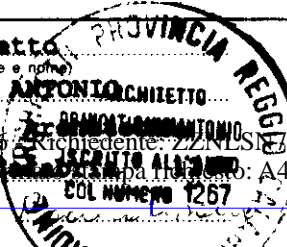

Catasto dei Fabbricati - Situazione al 21/02/2019 - Comune di PIEVE EMANUELE (G634) - < Foglio: 8 - Subalterno: 752 >
VIALE DEL PINI n. 5 piano: S1-8 scala: 0

Roma - Istituto Poligrafico e Zecca dello Stato - P.V.