

all. 2

MODULARIO
a r.f. n. 497

MINISTERO DELLE FINANZE

DIPARTIMENTO DEL TERRITORIO

CATASTO EDILIZIO URBANO (RDL 13-4-1939, n. 652)

MOD. BN (CE)

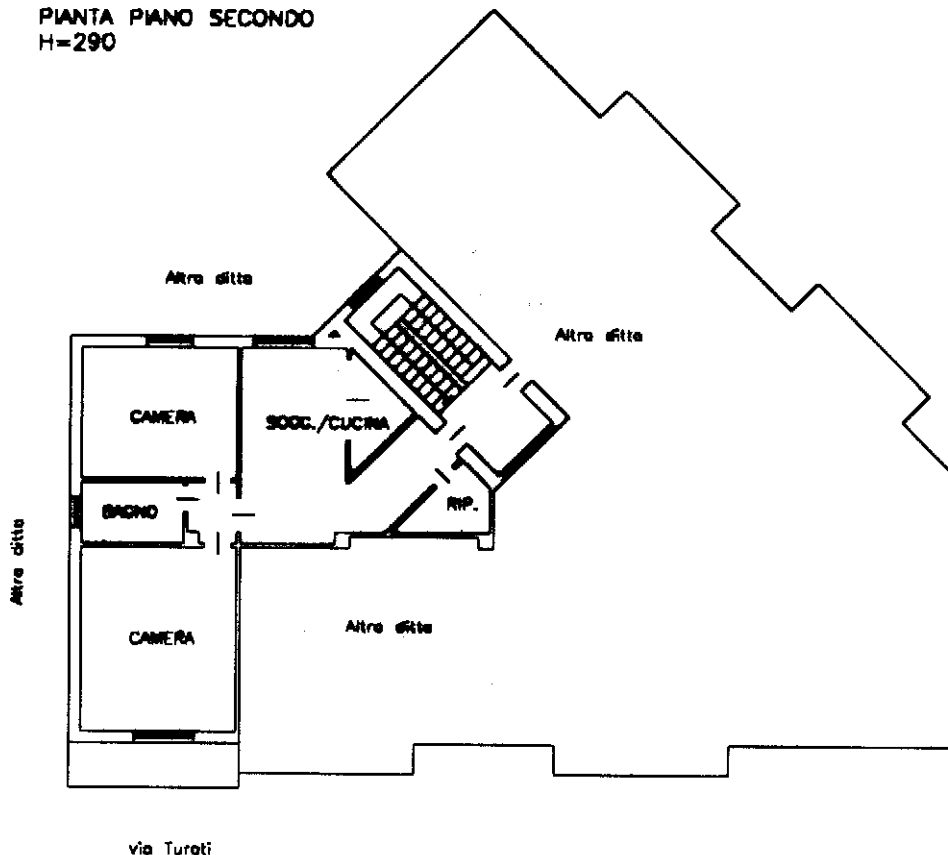
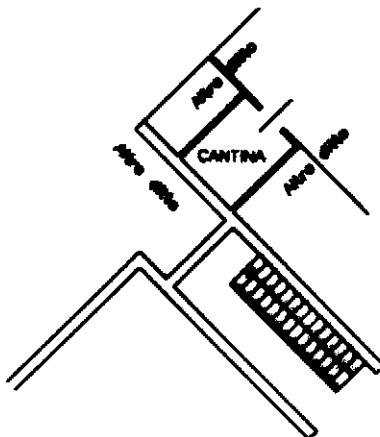
LIRE
200Planimetria di u.i.u. in Comune di LIMBIATE via F. TURATI civ. 69PIANTA PIANO SECONDO
H=290PIANTA PIANO INTERRATO
H=240

ORIENTAMENTO

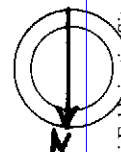

SCALA DI 1:200

Dichiarazione di N.C. ☐Denuncia di variazione ☒Compilata dal ING. MAZZA

(Titolo, cognome e nome)

Alessandro

Dott. ing.:

Inscritto all'albo degli INGEGNERI Alessandrodella provincia di MILANOdata 17.01.2001

Firma

RISERVATO ALL'UFFICIO

Data presentazione: 25/01/2001 - Data: 06/06/2025

Formato di acquisizione: A4(210x297) - Formato stampa richiesto: A4(210x297)

n. 223 sub. 703

Catasto dei Fabbricati - Situazione al 06/06/2025 - Comune di LIMBIATE(E591) - < Foglio 38 - Particella 223 - Subalterno 703 >
 VIA F. TURATI n. 69 Piano 2-S1