

MODULARIO
F. - Cat. S. T. - 315

Mod. B (Nuovo Catasto Edilizio Urbano)

NUOVO CATASTO EDILIZIO URBANO

(R. DECRETO-LEGGE 13 APRILE 1939, N. 652)

Planimetria dell'immobile situato nel Comune di LIMBIATE Via TOLSTOI

Ditta VOLPI FRANCESCO N. A CANNETO S/OGLIO IL 17-9-911

Allegata alla dichiarazione presentata all'Ufficio Tecnico Erariale di MILANO

Serie "0" - N. 0950073

PIANO QUARTO

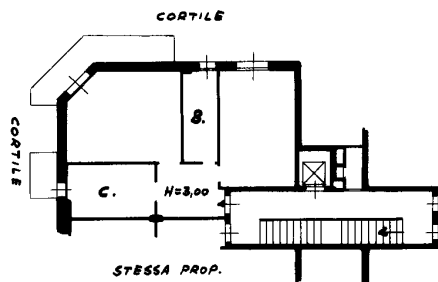

CANTINATO

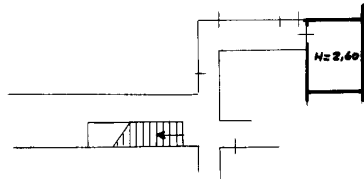

ORIENTAMENTO



SCALA DI 1:200

SPAZIO RISERVATO PER LE ANNOTAZIONI D'UFFICIO

DATA
PROT. N°

11 NOV 1968

Compilata dall' Ing. Ugo Chiumenti
(Titolo, nome e cognome del tecnico)

Iscritto all'Albo degli Ingegneri
della Provincia di MILANO

DATA 6 NOV 1968

Firma:

LIBRERIA DEGLI UFFICI
20121 MILANO
Via F. Testi, 20 - Telefono 650327
CONCESSIONARIA AUTORIZZATA

Ultima planimetria in atti

PIANO QUARTO

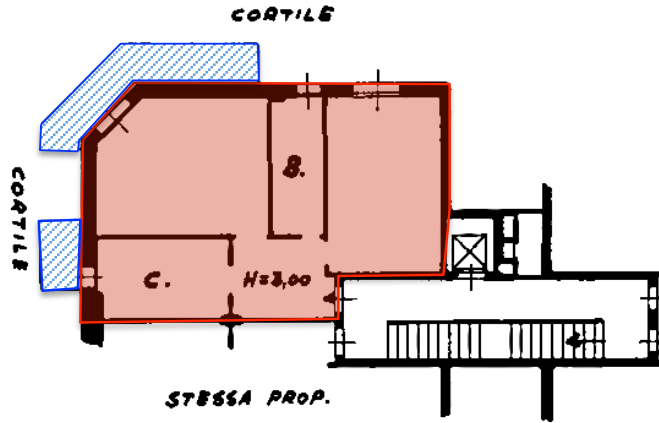

CANTINATO

