

MODULARIO
F. rig. rend. 427



MINISTERO DELLE FINANZE
DIREZIONE GENERALE DEL CATASTO E DEI SS.TT.EE.
CATASTO EDILIZIO URBANO (RDL 13-4-1939, n. 652)

MOD. BN. (CEU)

LIRE
250

Planimetria di u.i.u. in Comune di BRESSO via CORRIDONI civ. 19

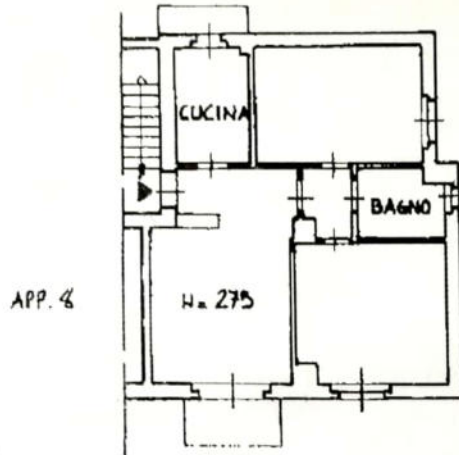

PIANO TERZO

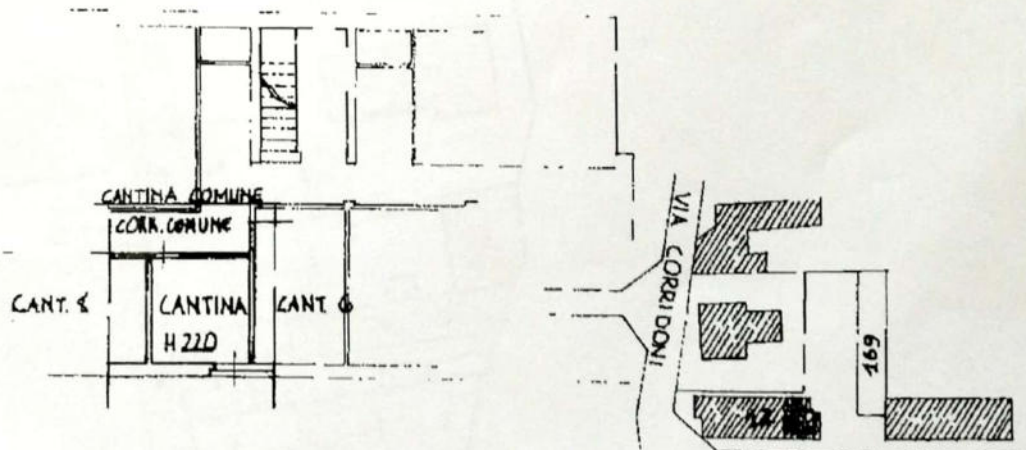

PIANO CANTINATO

ESTRATTO MAPPA
DAL FOGLIO 5
SCALA 1:2000

ORIENTAMENTO



SCALA DI 1: 2000

Primo - Istituto Poligrafico e Zecca dello Stato - PV

Dichiarazione di N.C.
Denuncia di variazione

Ultima planimetria in atti

Data presentazione: 13/07/1988 - Data: 25/03/2019
Totale schede: 1 - Foglio di acquisizione: 1/1

Compilata dal GEOMETRA
(Titolo, cognome e nome)
GIUSSANI GIANFRANCO

Iscritto all'albo dei GEOMETRI
n. 282606 - Richiedente: FRNGPP46M13L356X
Milano - 1988
data 29/06/1988 Firma [Signature]

RISERVATO ALL'UFFICIO

Catasto dei Fabbricati - Situazione al 25/03/2019 - Comune di BRESSO (B162) - < Foglio: 5 - Particella: 12 - Subalterno: 16 >
VIA FILIPPO-CORRIDONI n. 19 piano 3-51

Firmato Da: MICHELE GRIPPA Emesso Da: INFOCERT FIRMA QUALIFICATA 2 Serial#: 589305