

MODULARIO  
F. sig. rend. 487



MINISTERO DELLE FINANZE  
DIREZIONE GENERALE DEL CATASTO E DEI SERVIZI TECNICI ERARIALI  
**NUOVO CATASTO EDILIZIO URBANO**

Mod. B (Nuovo Catasto Edilizio Urbano)

Lire  
50

(R. DECRETO-LEGGE 13 APRILE 1939, N. 652)

Planimetria dell'immobile situato nel Comune di MILANO Via MAROCCHETTI N° 23  
Ditta FAZIO CATERINA nata a VARAZZE il 5-11-1930 - C.F. FZA CRN 30545 L6750  
Allegata alla dichiarazione presentata all'Ufficio Tecnico Erariale di MILANO

PIANTA PIANO TERZO. H. 2.90.

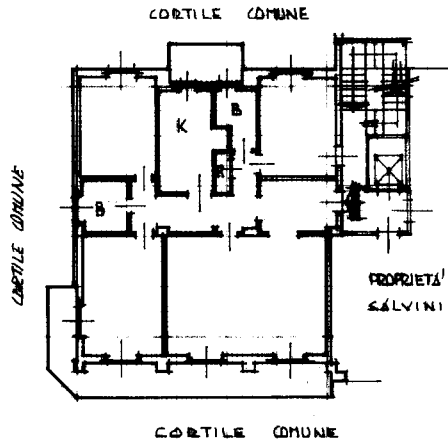

PIANTA PIANO SOLAIO - 7'

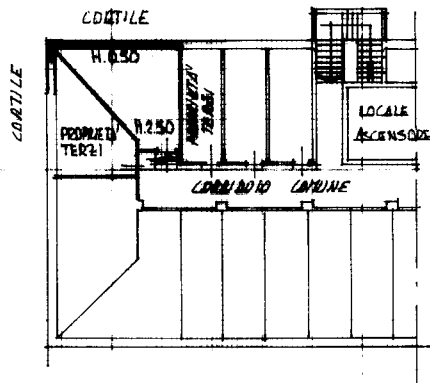

ORIENTAMENTO



SCALA DI 1:200

SPAZIO RISERVATO PER LE ANNOTAZIONI D'UFFICIO

DATA  
PROT. N° 10412 30.SET.1986

*[Handwritten signature]*

LA PRESENTE ANNULLA E  
SOSTITUISCE LA U.I.U.  
PARTITA 136356  
FOGLIO 561  
MAPPALE 82  
SUB 13  
PORZIONE  
NUOVO SUB. \_\_\_\_\_

Compilata dal GEOMETRA  
DELL'ORD. SINDONE  
(Titolo, nome e cognome del tecnico)

Iscritto all'Albo dei GEOMETRI  
della Provincia di MILANO

DATA SETTEMBRE 1986

Firma: *[Handwritten signature]*