

**Agenzia del Territorio
CATASTO FABBRICATI
Ufficio Provinciale di
Milano**

Dichiarazione protocollo n. MI0650563 del 03/10/2005

Planimetria di u.i.u. in Comune di Milano

Via Sand George

civ. 17

Identificativi Catastali:

Sezione:

Foglio: 40

Particella: 78

Subalterno: 702

Compilata da:

Bini Lorenzo

Iscritto all'albo:

Architetti

Prov. Milano

N. 13645

Scheda n. 1

Scala 1:200

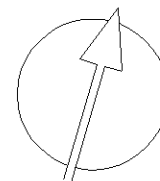
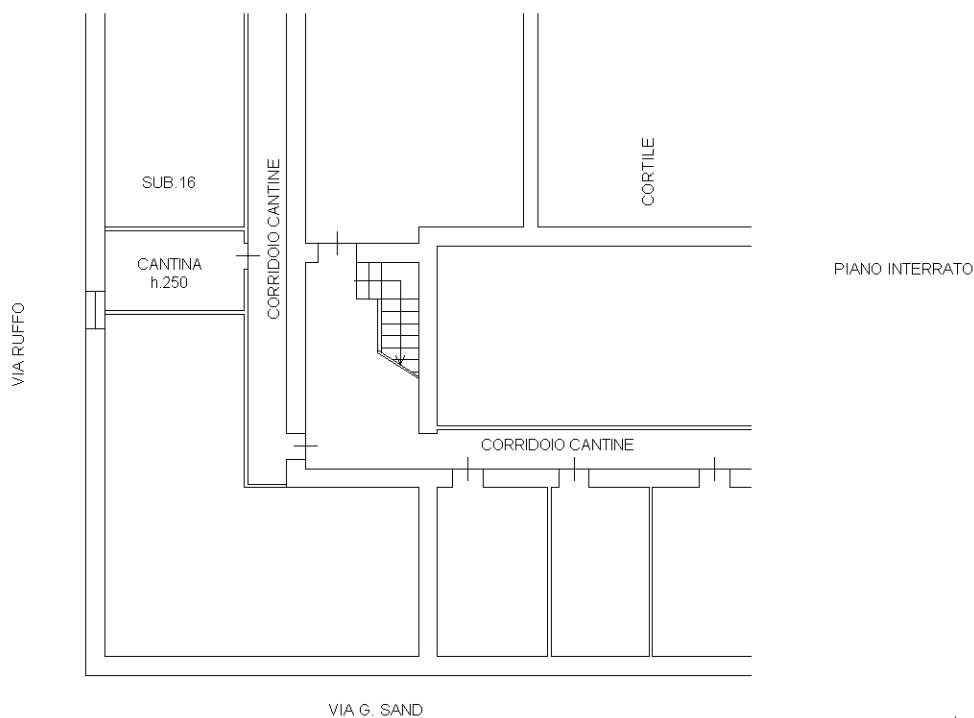
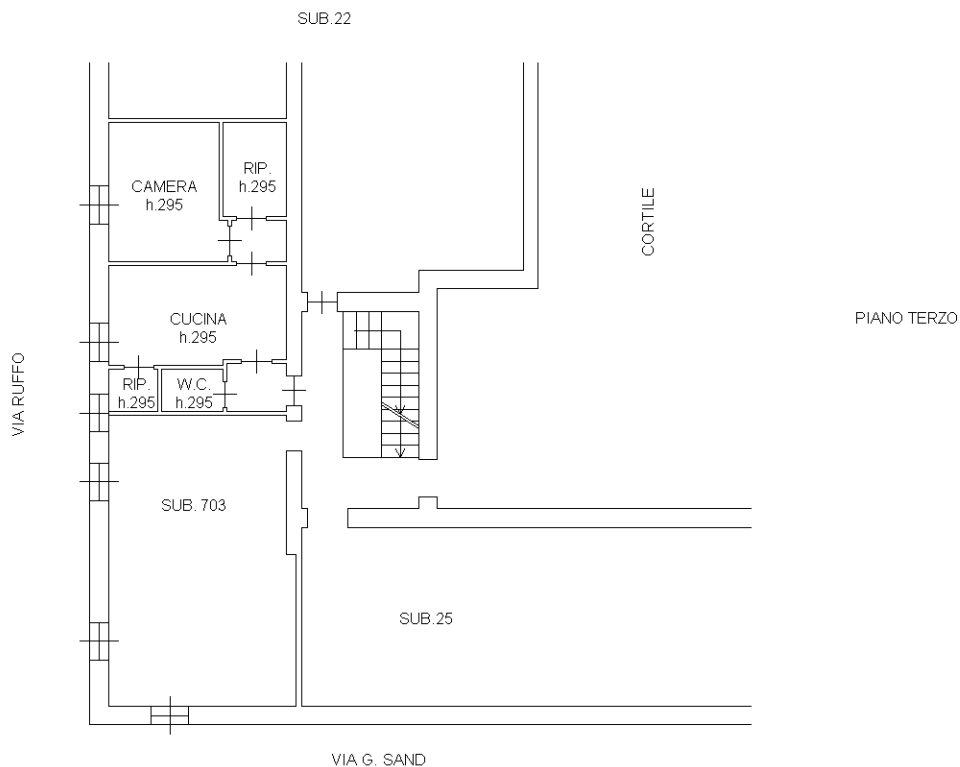

100 cm

SCALA 1:200

Catasto dei Fabbricati - Situazione al 30/11/2018 - Comune di MILANO (F205) - < Foglio: 40 - Particella: 78 - Subalterno: 702 >
VIA GEORGE SAND n. 17 piano: 3-SI;

Ultima planimetria in atti

**Agenzia del Territorio
CATASTO FABBRICATI
Ufficio Provinciale di
Milano**

Dichiarazione protocollo n. MI0650563 del 03/10/2005

Planimetria di u.i.u. in Comune di Milano

Via Sand George

civ. 17

Identificativi Catastali:

Sezione:

Foglio: 40

Particella: 78

Subalterno: 703

Compilata da:

Bini Lorenzo

Iscritto all'albo:

Architetti

Prov. Milano

N. 13645

Scheda n. 1

Scala 1:200

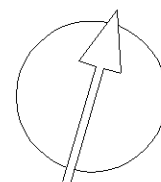
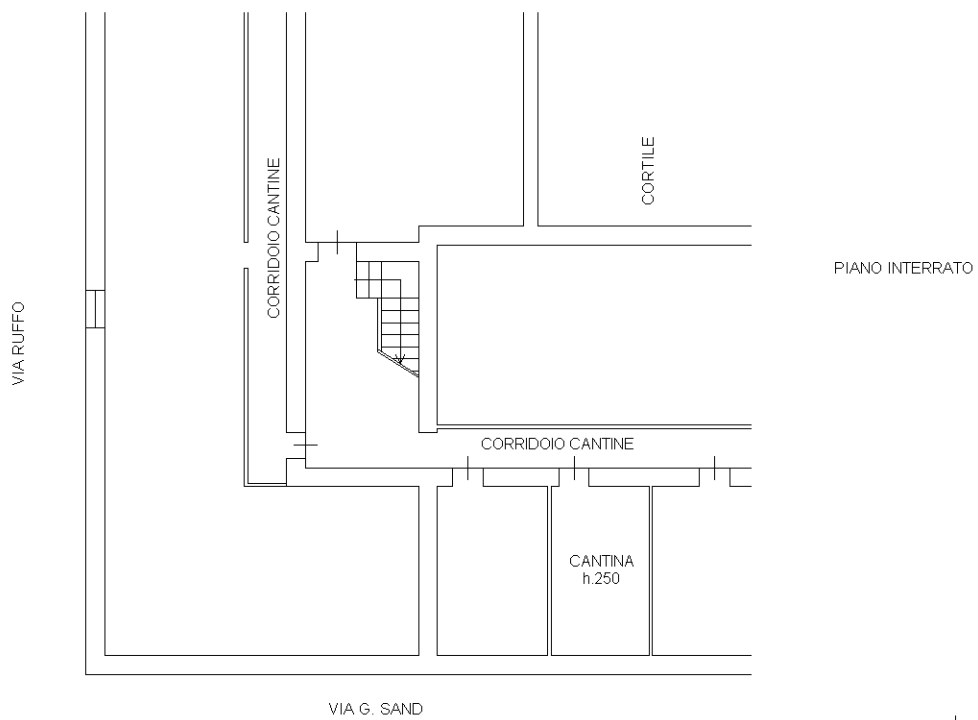
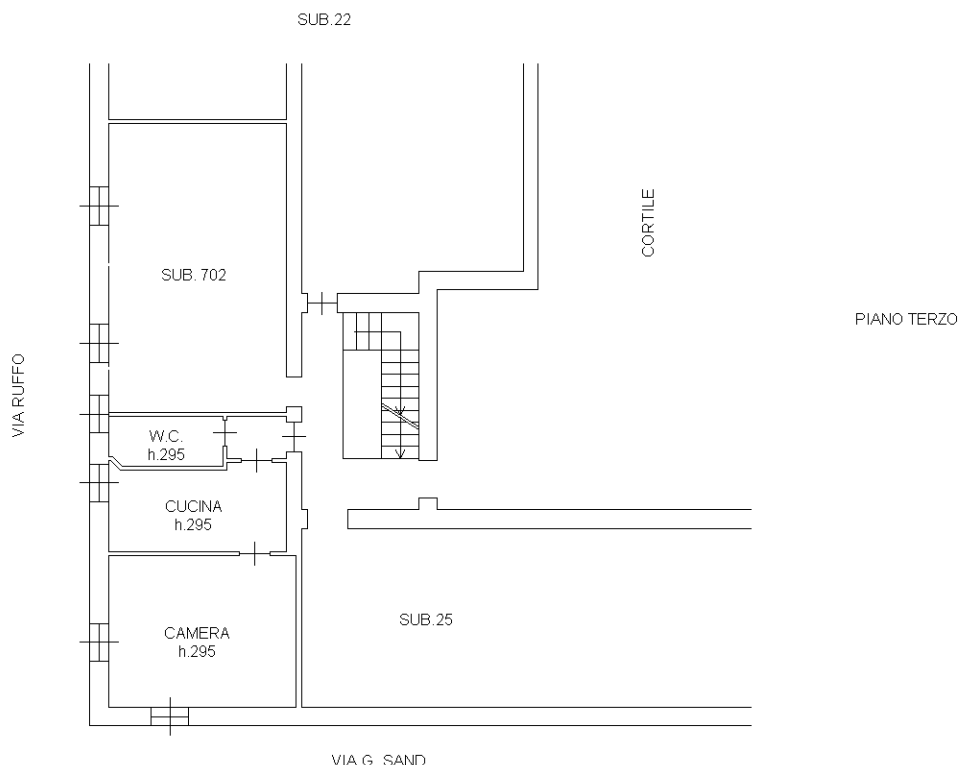

SCALA 1:200

Catasto dei Fabbricati - Situazione al 30/11/2018 - Comune di MILANO (F205) - < Foglio: 40 - Particella: 78 - Subalterno: 703 >
VIA GEORGE SAND n. 17 piano: 3-SI;

Ultima planimetria in atti