

**Dott. Arch. Mariangela Sirena**  
Iscritto all'Albo degli Architetti della Provincia di Milano al n. 9388  
Iscritto all'Albo del Tribunale al n. 11523  
C.F. SRNMNG66S51F205S – P.IVA 12054360156

con studio in Milano – Largo V Alpini n. 1  
Telefono 02 4120786 - Cellulare +39 335 5470992  
e-mail: mariangela.sirena@pct.pecopen.it – arch.sirena@libero.it

## Tribunale di Milano

### PROCEDURA DI ESECUZIONE IMMOBILIARE

**RG. 1582/2018**

Giudice delle Esecuzioni: **Dott. Giacomo Puricelli**

#### **DOCUMENTAZIONE FOTOGRAFICA**

**LOTTO UNICO:** unità immobiliare in Milano

Via Marco Aurelio n. 39



Fotografia n. 1 – Appartamento oggetto della procedura, sito al piano quarto di  
Via Marco Aurelio n. 39 - Milano (quarta finestra da sinistra)



Fotografia n. 2 – Vista della facciata principale del Condominio di Via Marco Aurelio, 39 Milano



Fotografia n. 3 – Particolare del videocitofono in corrispondenza dell'ingresso al Condominio, dove non compare il nome del debitore esecutato



Fotografie n. 4/5 – Viste dell'atrio di accesso al Condominio, con le caselle delle lettere

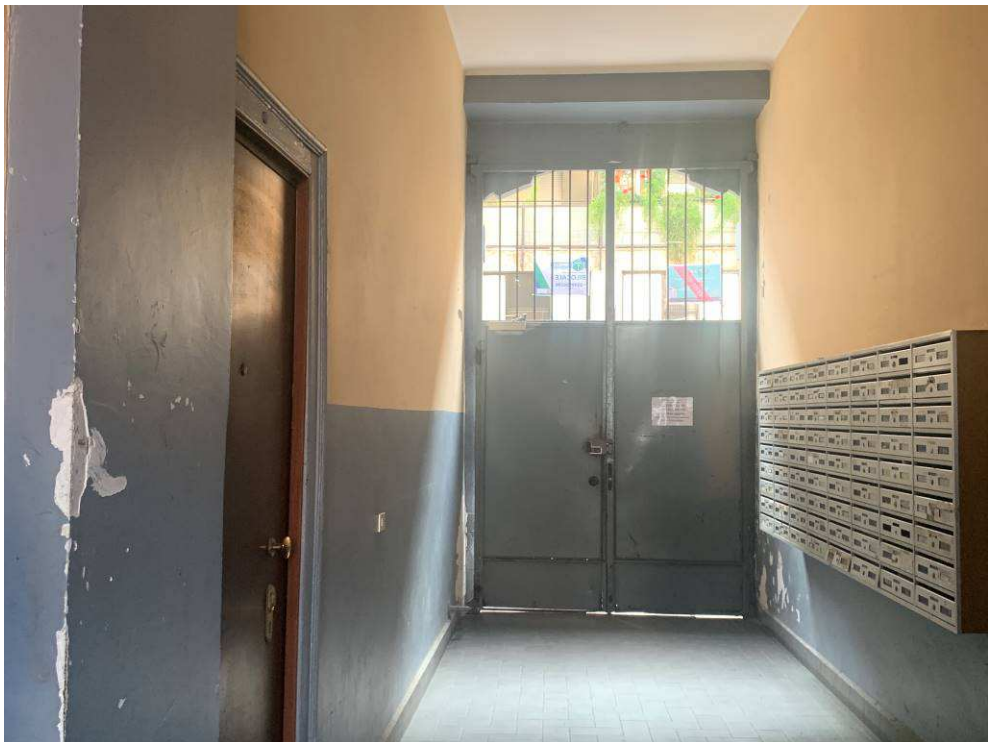



Fotografie n. 6/7 – Viste del cortile interno del Condominio

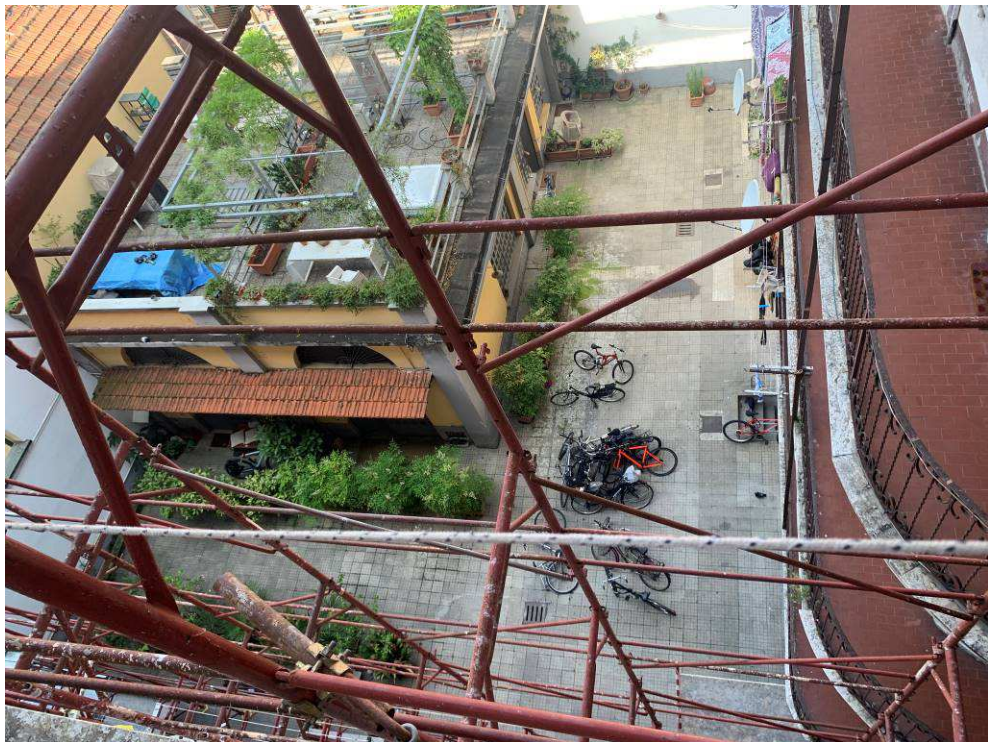



Fotografia n. 8 – Vista della facciata secondaria del Condominio di Via Marco Aurelio, 39 Milano, del locale pattumiera, con l'accesso a destra al corpo scale, dove al piano quarto si trova l'immobile oggetto della procedura



Fotografie n. 9/10 – Viste del corpo scale e del pianerottolo al piano quarto, da cui si accede al ballatoio, dove si trova l'ingresso all'appartamento oggetto della procedura





Fotografie n. 11/12 – Viste del ballatoio del piano quarto, dove si trova l'ingresso all'appartamento oggetto della procedura







Fotografie n. 13/14 – Viste dell'esterno dell'appartamento oggetto della procedura e particolari, a destra, della colonna del gas e dell'evacuazione fumi della caldaia

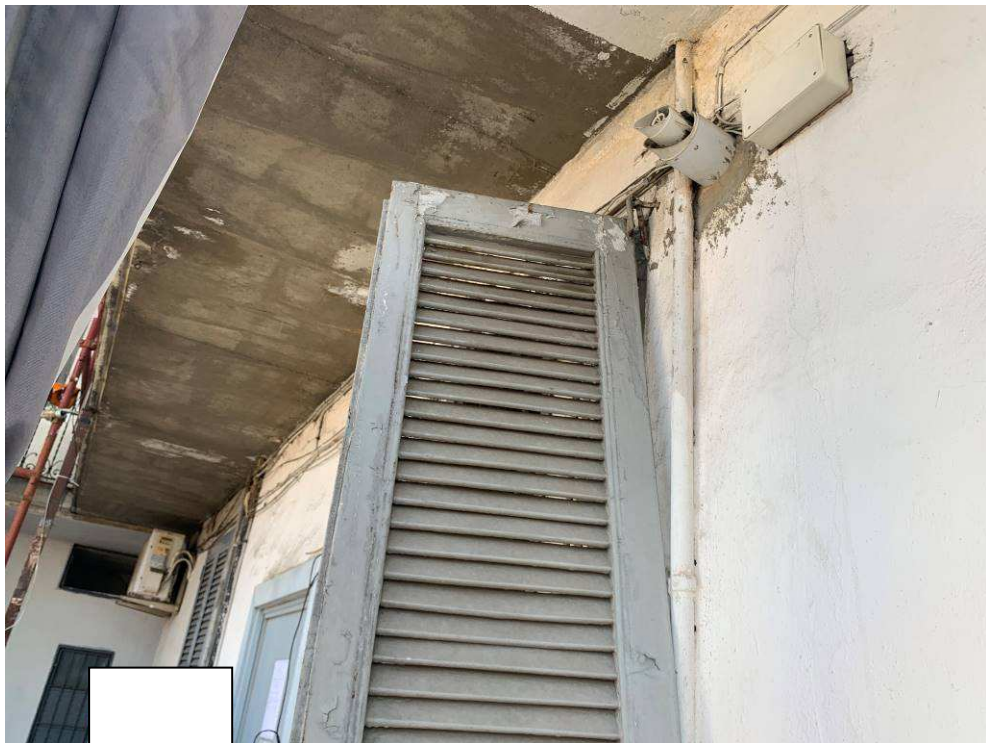

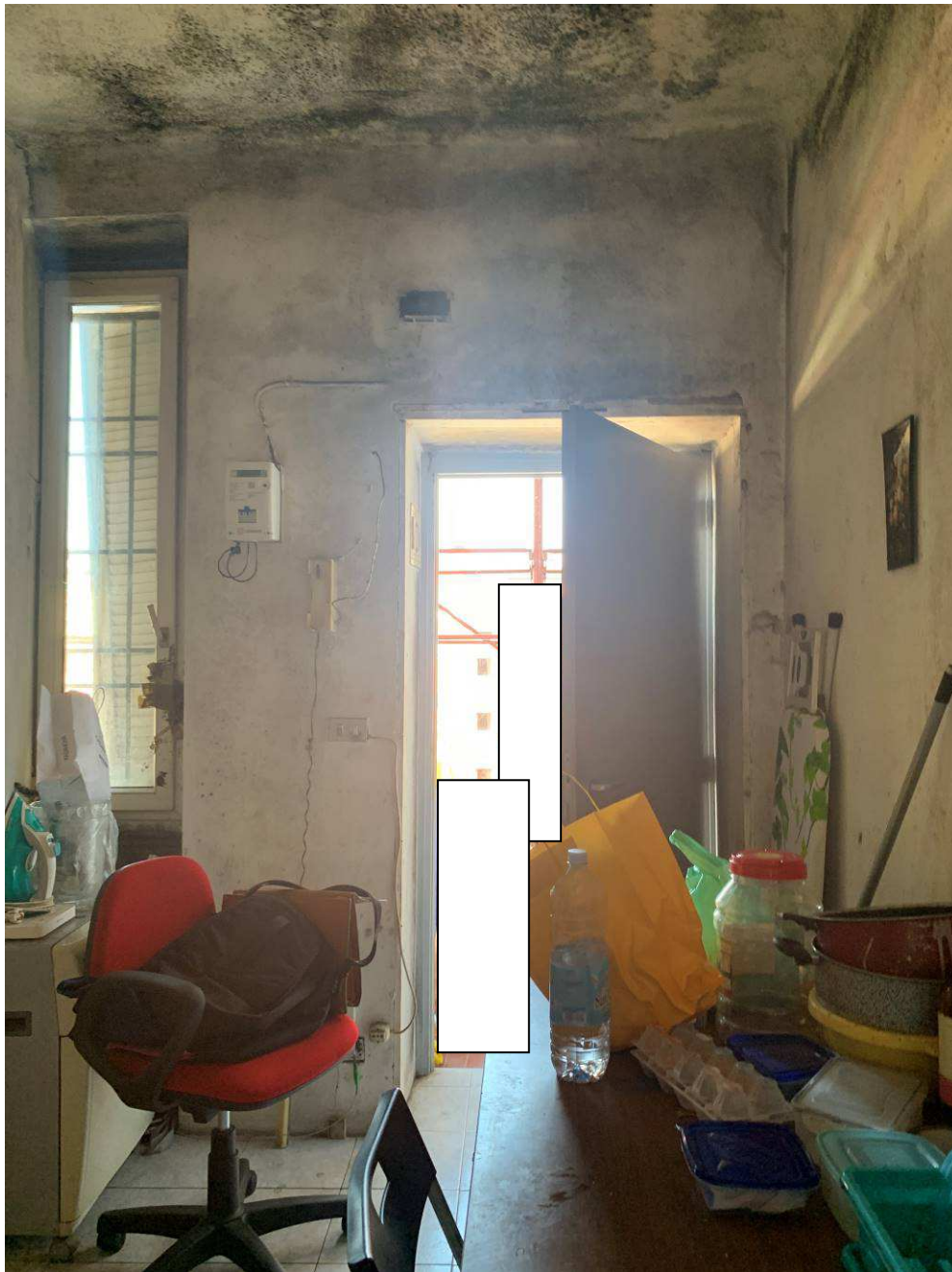

Fotografia n. 15 – Vista dell'ingresso all'appartamento e del locale 1

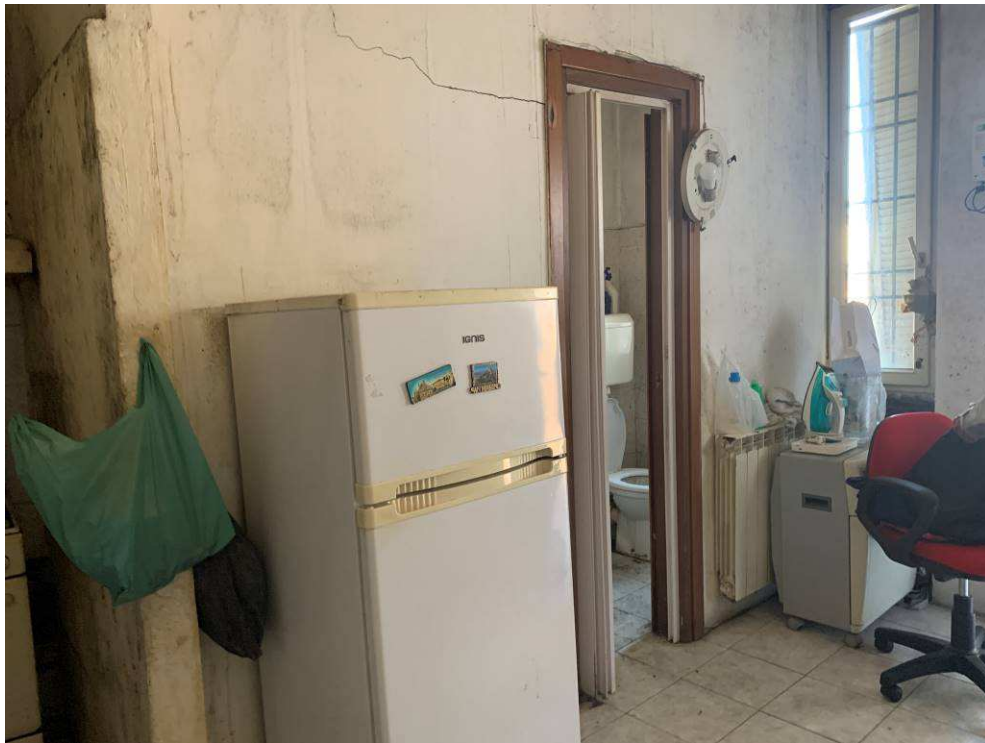

Fotografia n. 16 – Vista del locale 1 e del locale bagno

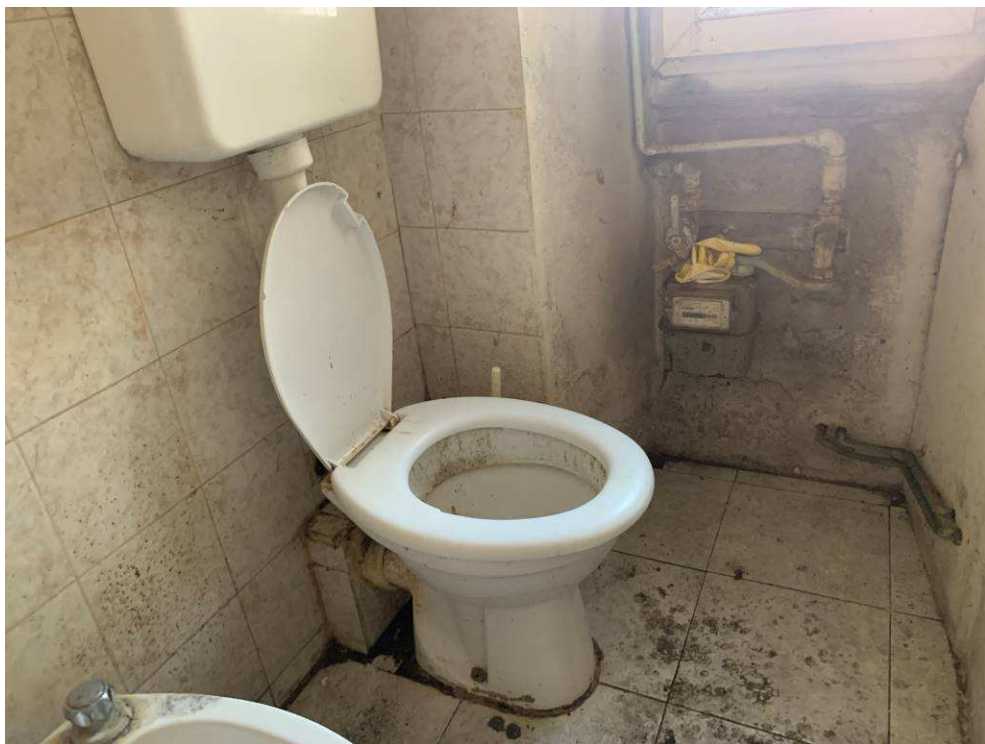

Fotografia n. 17 – Particolare del locale bagno, con il contatore gas sottofinestra



Fotografie n. 18/19 – Particolari del locale bagno

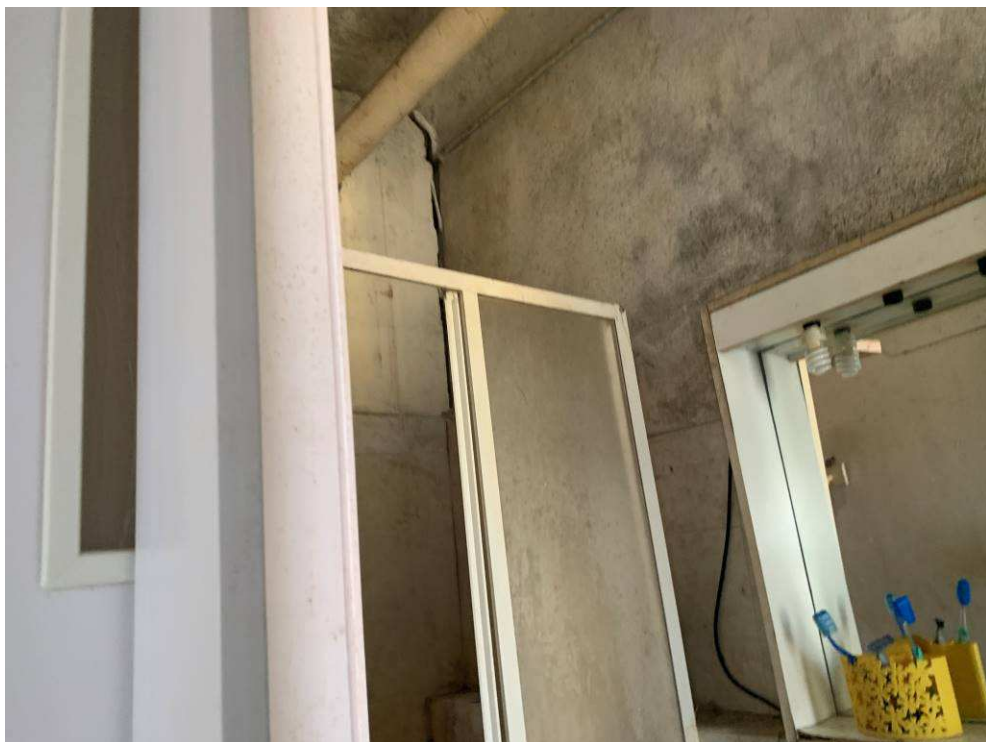

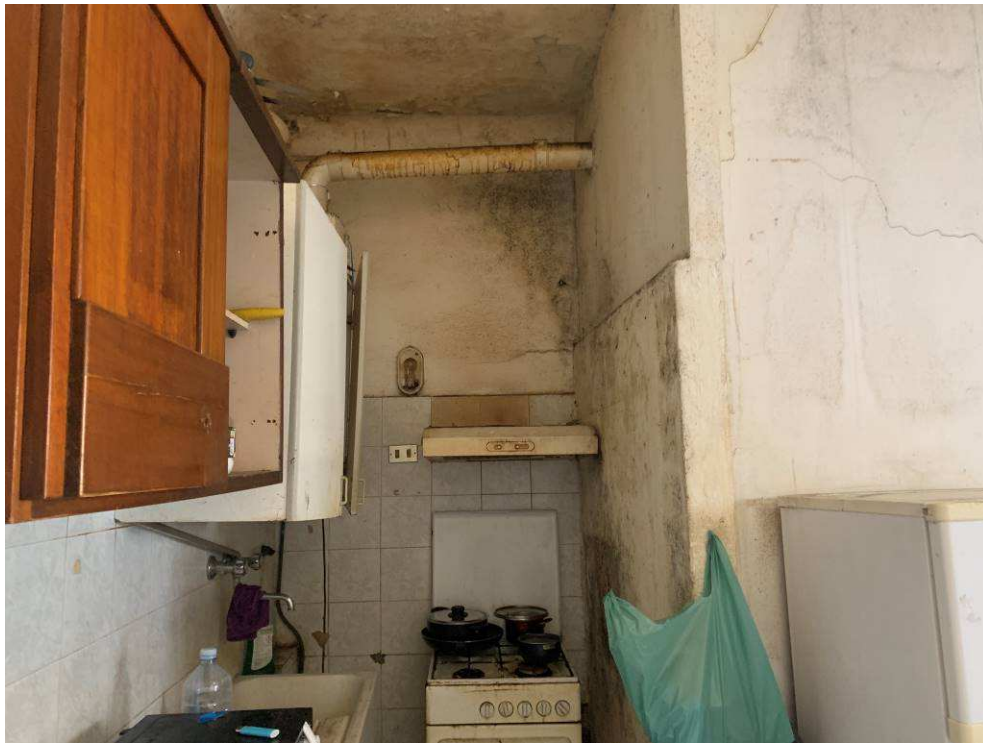

Fotografie n. 20/21 – Viste dell'angolo cottura nel locale 1, con particolare a sinistra della caldaia autonoma e della canna fumaria, che attraversa il bagno e sfocia in facciata

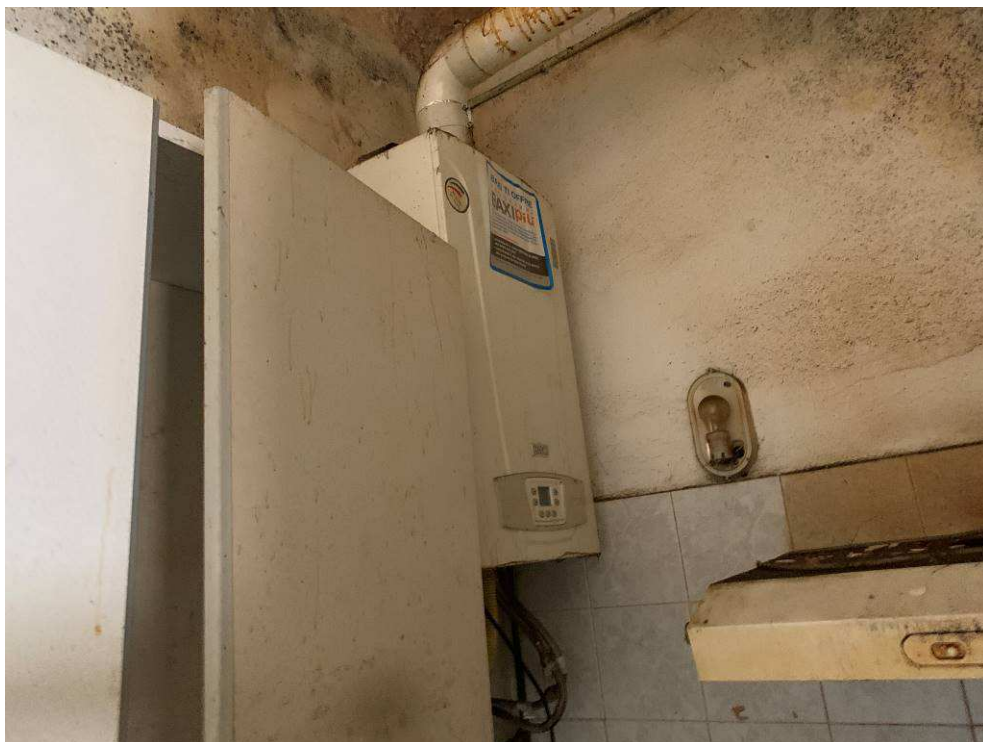



Fotografie n. 22/23 – Particolari del locale corridoio, con l'accesso al nuovo locale realizzato, rialzato di circa 25 cm.





Fotografia n. 24 – Particolare della nicchia presente nel nuovo locale realizzato nel corridoio



Fotografie n. 25/26 – Particolari dell'apertura finestrata tra il nuovo locale realizzato nel corridoio ed il locale 2

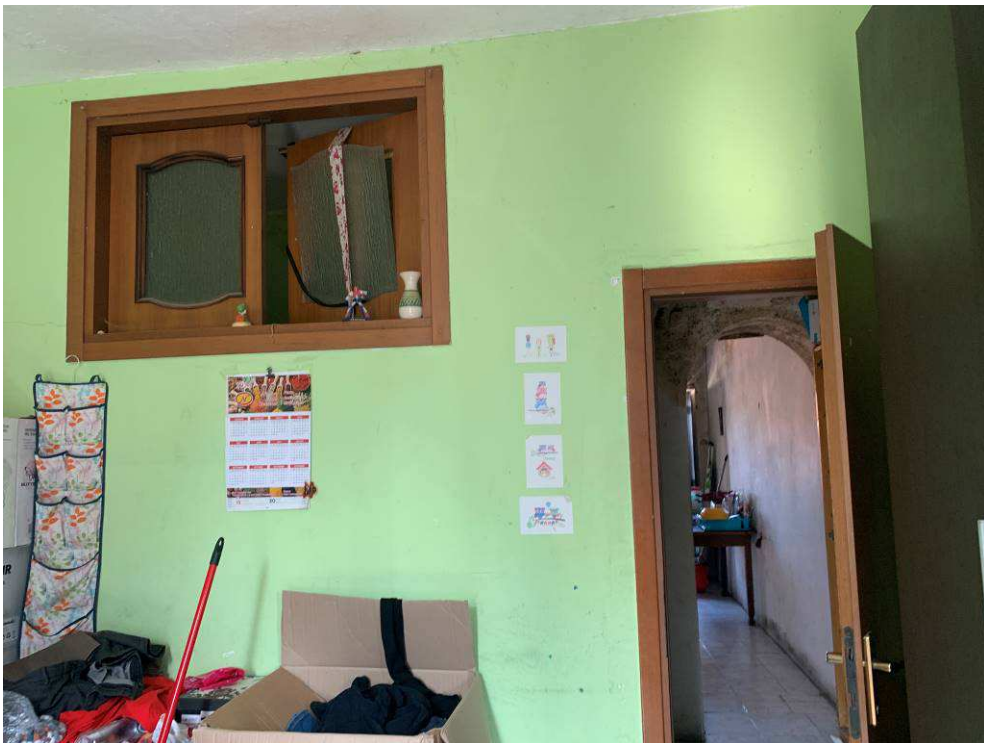



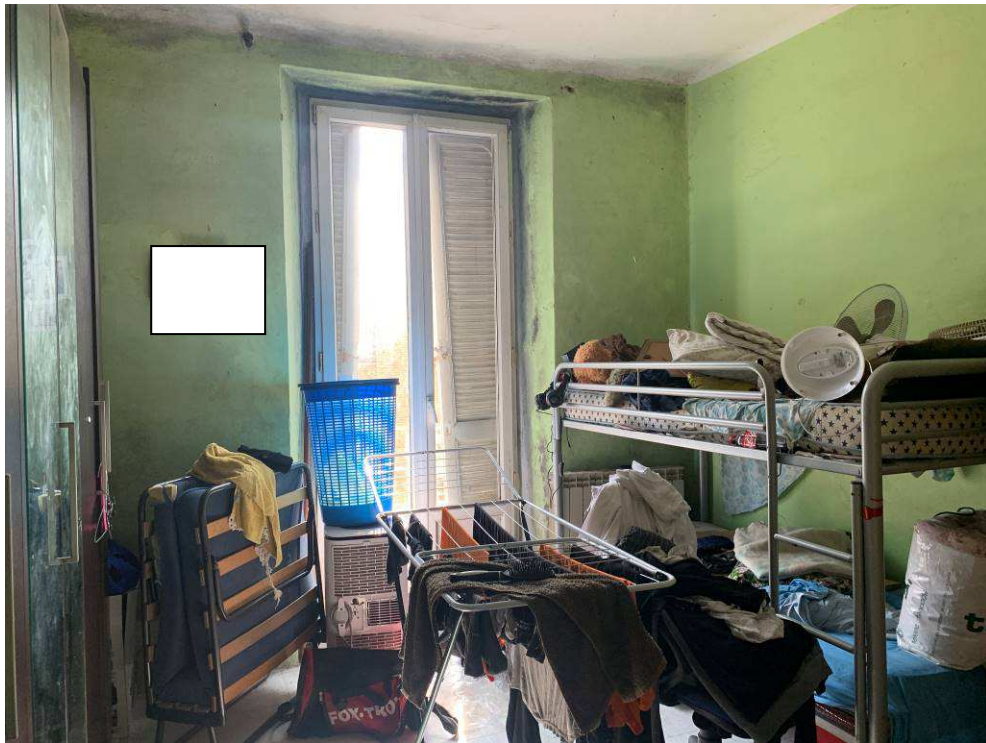

Fotografie n. 27/28 – Vista del locale 2 con particolare dell'accesso al balcone

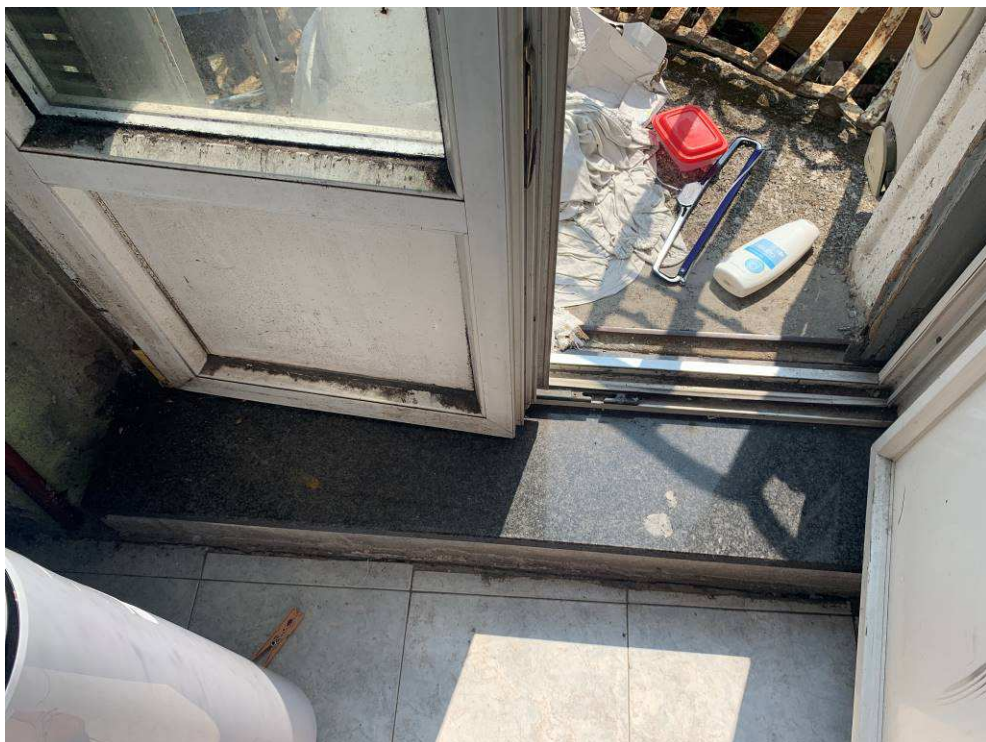



Fotografie n. 29/30 – Particolari del balcone del locale 2, che affaccia sulla Via Marco Aurelio

