

**Agenzia del Territorio  
CATASTO FABBRICATI  
Ufficio Provinciale di  
Milano**

Dichiarazione protocollo n. MI0097849 del 07/02/2007

Planimetria di u.i.u. in Comune di Milano

Via Budrio

civ. 10

Identificativi Catastali:

Sezione:

Foglio: 367

Particella: 358

Subalterno: 101

Compilata da:

Sarcina Sabina Claudia

Iscritto all'albo:

Architetti

Prov. Bari

N. 1187

Scheda n. 1

Scala 1:200

### PIANO SECONDO INTERRATO (S2)

h. 240

VIA BUDRIO

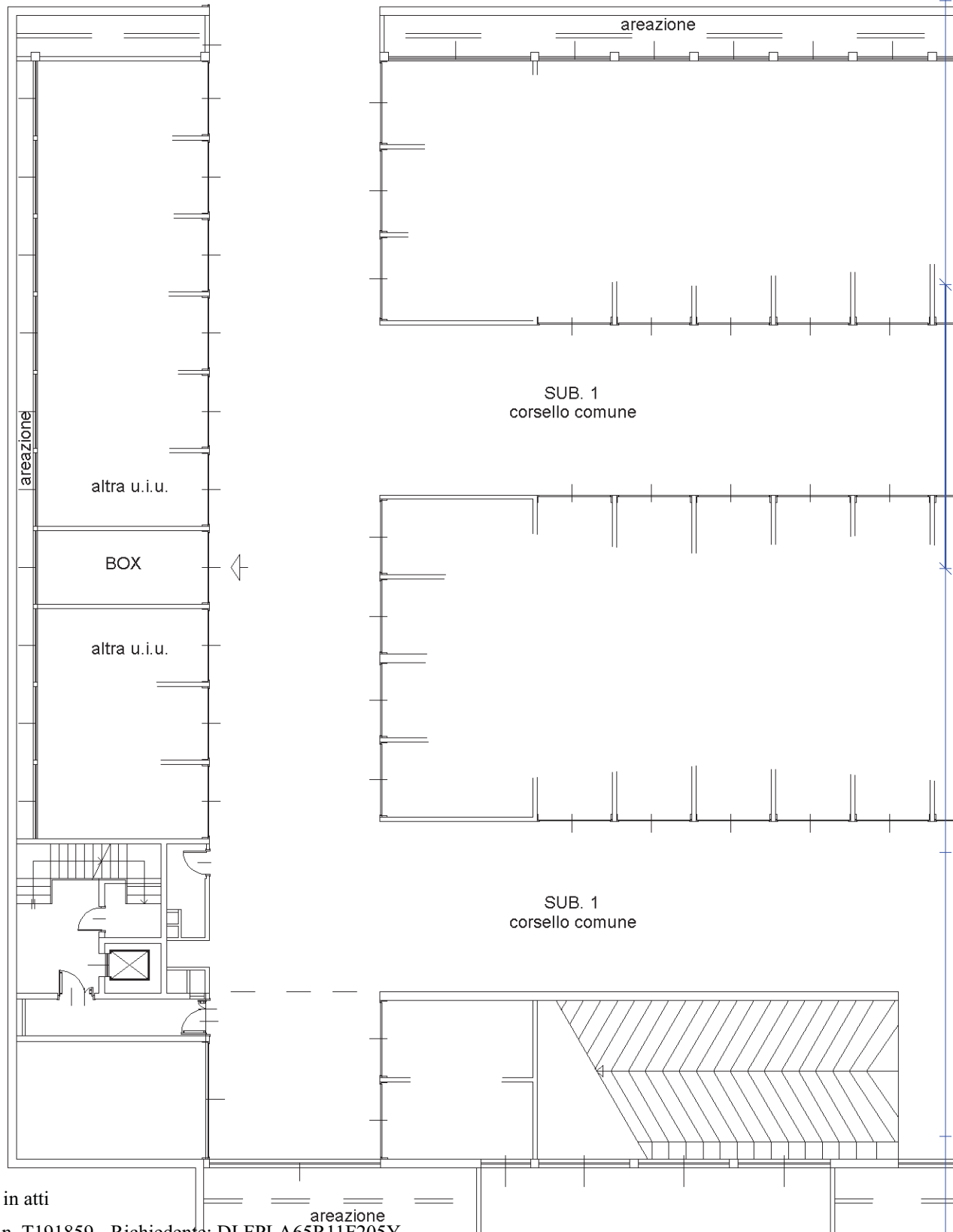

Catasto dei Fabbricati - Situazione al 11/06/2018 - Comune di MILANO (F205) - < Foglio: 367 - Particella: 358 - Subalterno: 101 >  
Firmato DA: **DAVIDE BONDURRO** (Esperto) - CERTIFICATO FIRMA QUALIFICATA 2 Serial#: 346938

Ultima planimetria in atti

Data: 11/06/2018 - n. T191859 - Richiedente: DLFPLA65R11F205Y

Totale schede: 1 - Formato di acquisizione: A4(210x297) - Formato stampa richiesto: A4(210x297)

**Agenzia del Territorio  
CATASTO FABBRICATI  
Ufficio Provinciale di  
Milano**

Dichiarazione protocollo n. MI0097849 del 07/02/2007

Planimetria di u.i.u. in Comune di Milano

Via Budrio

civ. 10

Identificativi Catastali:

Sezione:  
Foglio: 367  
Particella: 358  
Subalterno: 104

Compilata da:  
Sarcina Sabina Claudia  
Iscritto all'albo:  
Architetti

Prov. Bari

N. 1187

Scheda n. 1

Scala 1:200

### PIANO SECONDO INTERRATO (S2)

h. 240

VIA BUDRIO

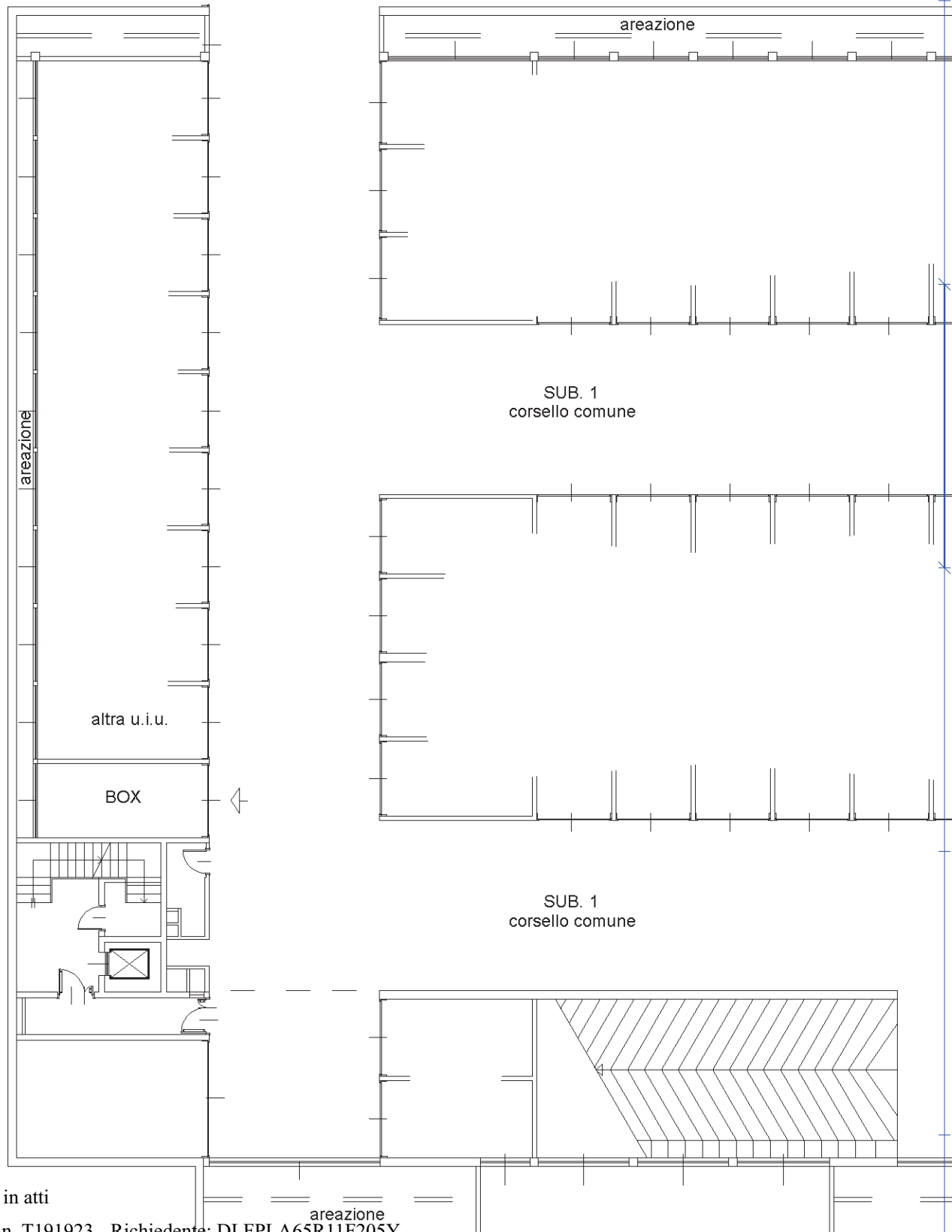

Ultima planimetria in atti

Data: 11/06/2018 - n. T191923 - Richiedente: DLFPLA65R11F205Y

Totale schede: 1 - Formato di acquisizione: A4(210x297) - Formato stampa richiesto: A4(210x297)

Catasto dei Fabbricati - Situazione al 11/06/2018 - Comune di MILANO (F205) - < Foglio: 367 - Particella: 358 - Subalterno: 104 >

Firmato DA: **DAVIDE BONDINO** in qualità di **Architetto** - CERTIFICATO FIRMA QUALIFICATA 2 Serial#: 346938



**Agenzia del Territorio  
CATASTO FABBRICATI  
Ufficio Provinciale di  
Milano**

Dichiarazione protocollo n. MI0097849 del 07/02/2007

Planimetria di u.i.u. in Comune di Milano

Via Budrio

civ. 10

Identificativi Catastali:

Sezione:

Foglio: 367

Particella: 358

Subalterno: 108

Compilata da:

Sarcina Sabina Claudia

Iscritto all'albo:

Architetti

Prov. Bari

N. 1187

Scheda n. 1

Scala 1:200

### PIANO SECONDO INTERRATO (S2)

h. 240

VIA BUDRIO

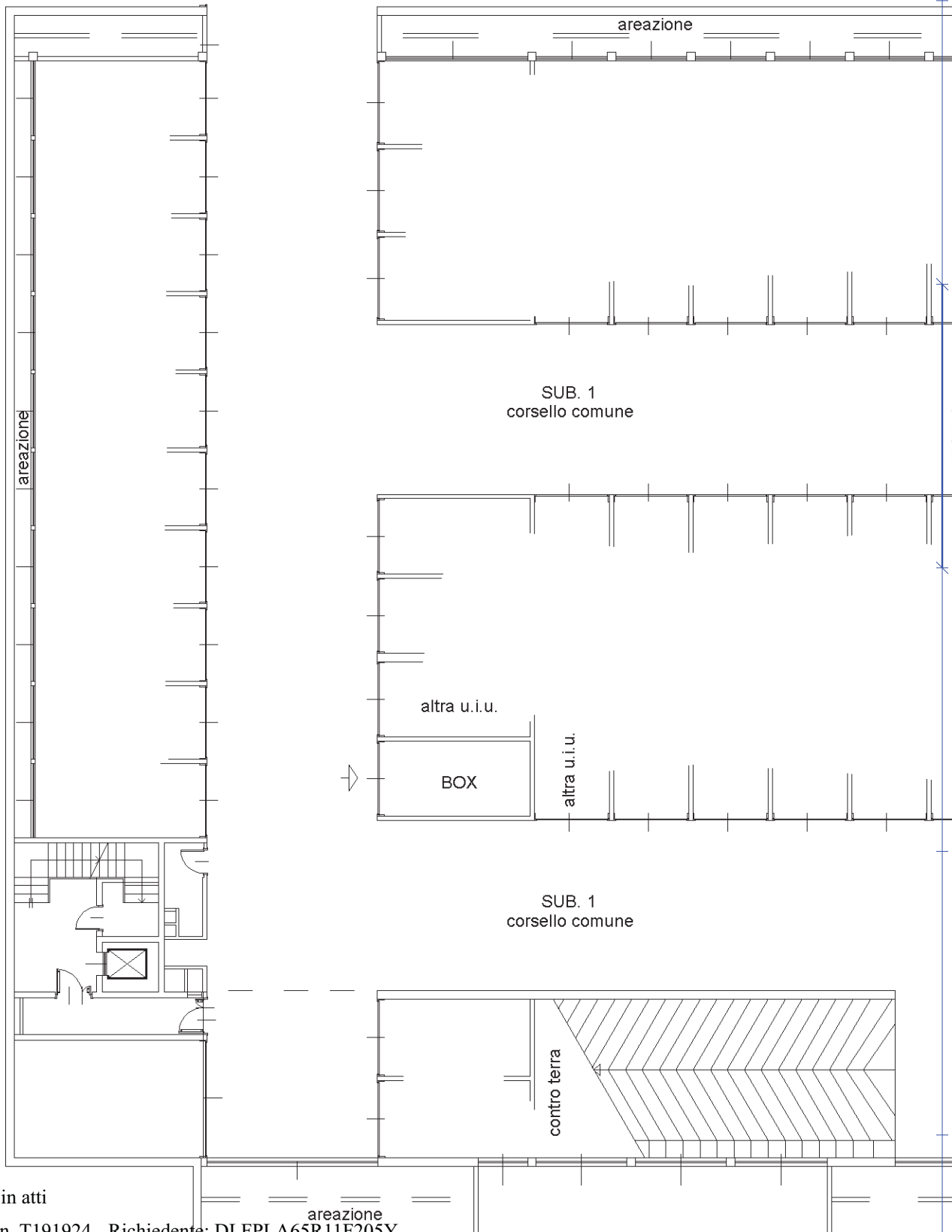

Ultima planimetria in atti

Catasto dei Fabbricati - Situazione al 11/06/2018 - Comune di MILANO (F205) - < Foglio: 367 - Particella: 358 - Subalterno: 108 >

Firmato DA: **DEBIBIANDINO** - Emissione: 11/06/2018 - CERTIFICATO FIRMA QUALIFICATA 2 Serial#: 346938

**Agenzia del Territorio  
CATASTO FABBRICATI  
Ufficio Provinciale di  
Milano**

Dichiarazione protocollo n. MI0097849 del 07/02/2007

Planimetria di u.i.u. in Comune di Milano

Via Budrio

civ. 10

Identificativi Catastali:

Sezione:  
Foglio: 367  
Particella: 358  
Subalterno: 13

Compilata da:  
Sarcina Sabina Claudia  
Iscritto all'albo:  
Architetti

Prov. Bari

N. 1187

Scheda n. 1

Scala 1:200

# PIANO PRIMO INTERRATO (S1)

h. 240

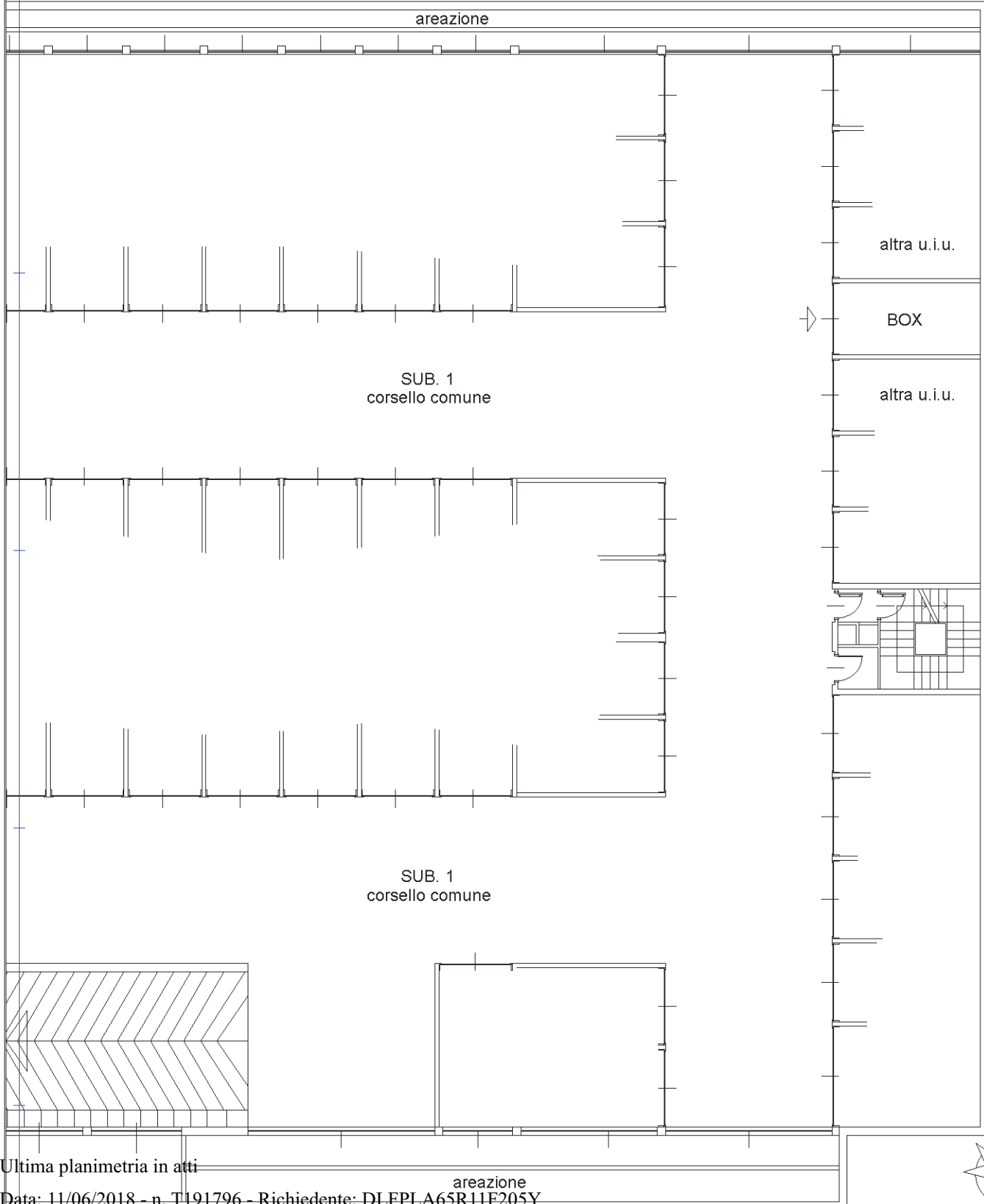

Ultima planimetria in atti

areazione



**Agenzia del Territorio  
CATASTO FABBRICATI  
Ufficio Provinciale di  
Milano**

Dichiarazione protocollo n. MI0097849 del 07/02/2007

Planimetria di u.i.u. in Comune di Milano

Via Budrio

civ. 10

Identificativi Catastali:

Sezione:

Foglio: 367

Particella: 358

Subalterno: 2

Compilata da:

Sarcina Sabina Claudia

Iscritto all'albo:

Architetti

Prov. Bari

N. 1187

Scheda n. 1

Scala 1:200

# PIANO PRIMO INTERRATO (S1)

h. 240

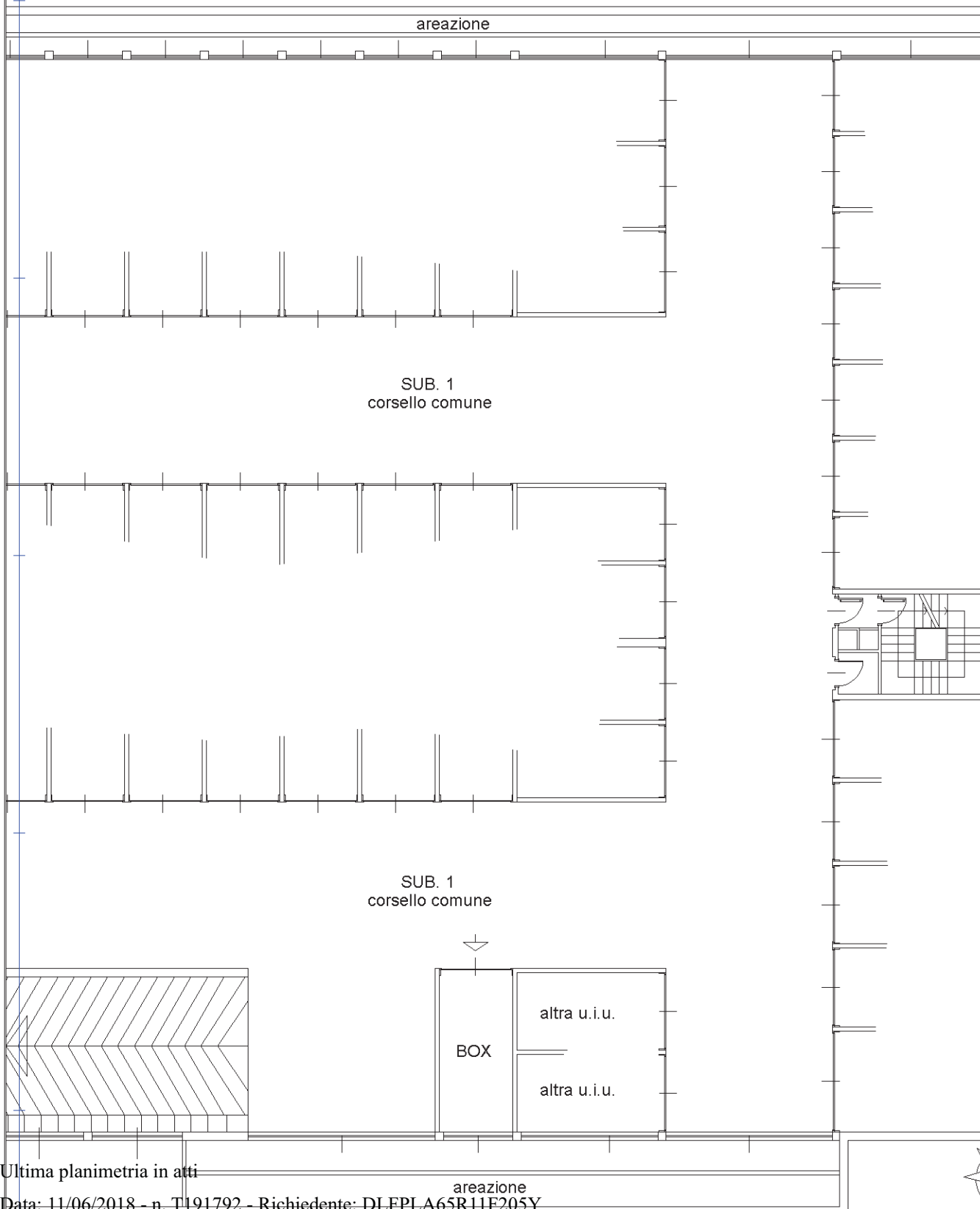

Ultima planimetria in atti

areazione

Catasto dei Fabbricati - Situazione al 11/06/2018 - Comune di MILANO (F205) - < Foglio: 367 - Particella: 358 - Subalterno: 2 >  
Firmato DA: **DAVIDE BONDINO** - Esperto in Informatica - CERTIFICATO FIRMA QUALIFICATA 2 Serial#: 346938

N

**Agenzia del Territorio  
CATASTO FABBRICATI  
Ufficio Provinciale di  
Milano**

Dichiarazione protocollo n. MI0097849 del 07/02/2007

Planimetria di u.i.u. in Comune di Milano

Via Budrio

civ. 10

Identificativi Catastali:

Sezione:  
Foglio: 367  
Particella: 358  
Subalterno: 28

Compilata da:  
Sarcina Sabina Claudia  
Iscritto all'albo:  
Architetti

Prov. Bari

N. 1187

Scheda n. 1

Scala 1:200

### PIANO PRIMO INTERRATO (S1)

h. 240

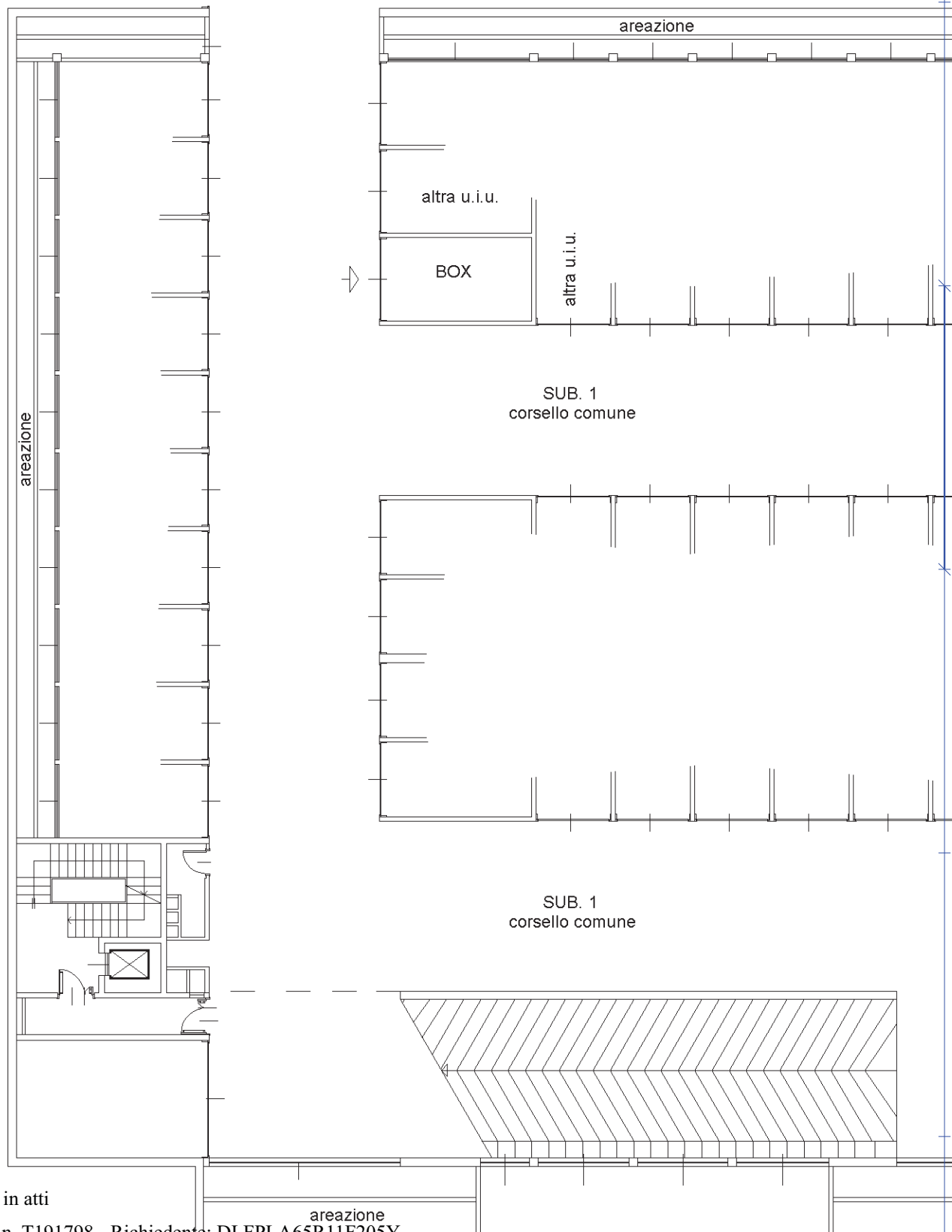

Ultima planimetria in atti

Data: 11/06/2018 - n. T191798 - Richiedente: DLFPLA65R11F205Y

Totale schede: 1 - Formato di acquisizione: A4(210x297) - Formato stampa richiesto: A4(210x297)

Catasto dei Fabbricati - Situazione al 11/06/2018 - Comune di MILANO (F205) - < Foglio: 367 - Particella: 358 - Subalterno: 28 >

Firmato DA: **DEBENEDIGNO** - Certificato FIRMA QUALIFICATA 2 Serial#: 346938



**Agenzia del Territorio  
CATASTO FABBRICATI  
Ufficio Provinciale di  
Milano**

Dichiarazione protocollo n. MI0097849 del 07/02/2007

Planimetria di u.i.u. in Comune di Milano

Via Budrio

civ. 10

Identificativi Catastali:

Sezione:

Foglio: 367

Particella: 358

Subalterno: 29

Compilata da:

Sarcina Sabina Claudia

Iscritto all'albo:

Architetti

Prov. Bari

N. 1187

Scheda n. 1

Scala 1:200

### PIANO PRIMO INTERRATO (S1)

h. 240

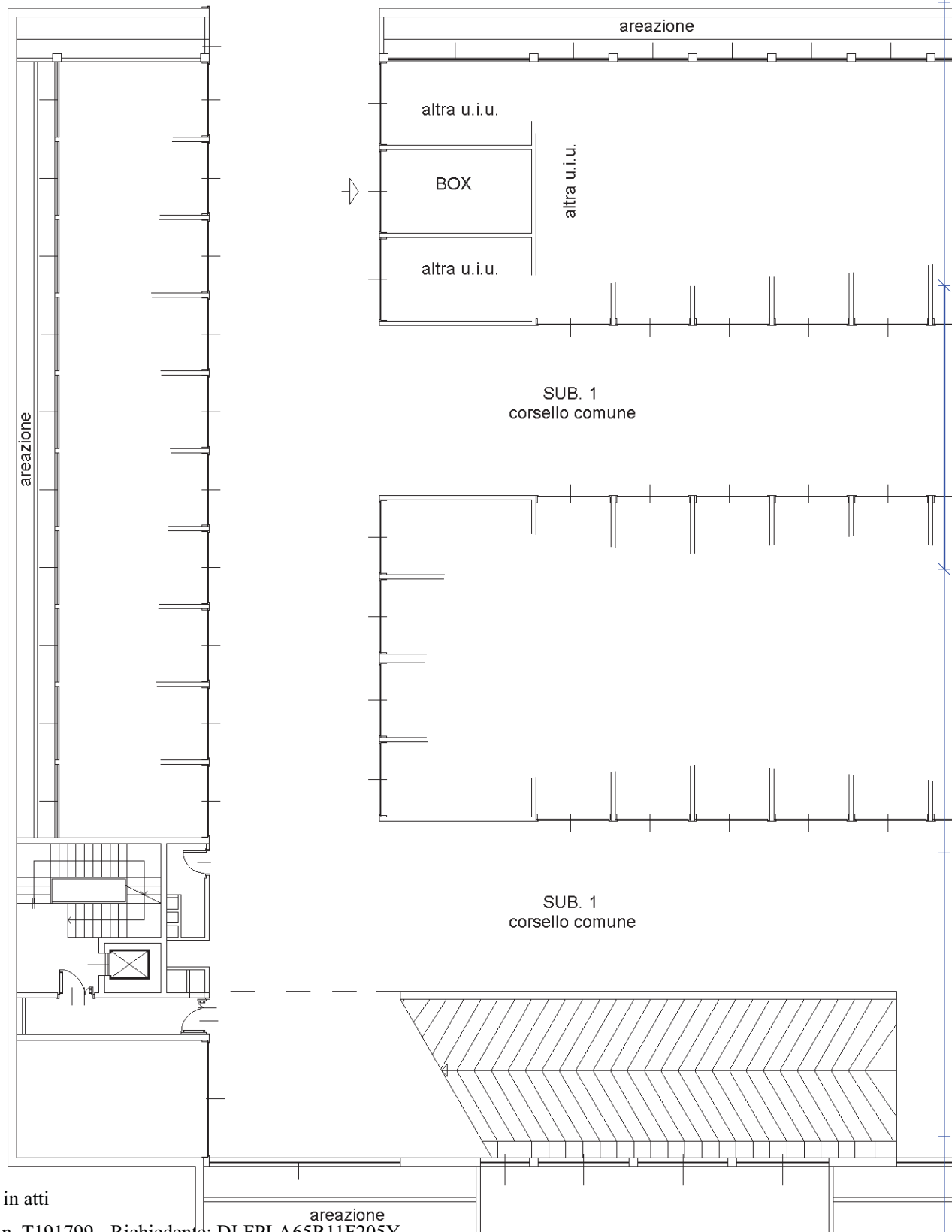

VIA BUDRIO

Ultima planimetria in atti

Data: 11/06/2018 - n. T191799 - Richiedente: DLFPLA65R11F205Y

Totale schede: 1 - Formato di acquisizione: A4(210x297) - Formato stampa richiesto: A4(210x297)

Catasto dei Fabbricati - Situazione al 11/06/2018 - Comune di MILANO (F205) - < Foglio: 367 - Particella: 358 - Subalterno: 29 >

Firmato DA: **DAVIDE BONDAROLI** - **ESPECIALE** - CERTIFICATO - CERT FIRMA QUALIFICATA 2 Serial#: 346938

**Agenzia del Territorio  
CATASTO FABBRICATI  
Ufficio Provinciale di  
Milano**

Dichiarazione protocollo n. MI0097849 del 07/02/2007

Planimetria di u.i.u. in Comune di Milano

Via Budrio

civ. 10

Identificativi Catastali:

Sezione:

Foglio: 367

Particella: 358

Subalterno: 31

Compilata da:

Sarcina Sabina Claudia

Iscritto all'albo:

Architetti

Prov. Bari

N. 1187

Scheda n. 1

Scala 1:200

# PIANO PRIMO INTERRATO (S1)

h. 240

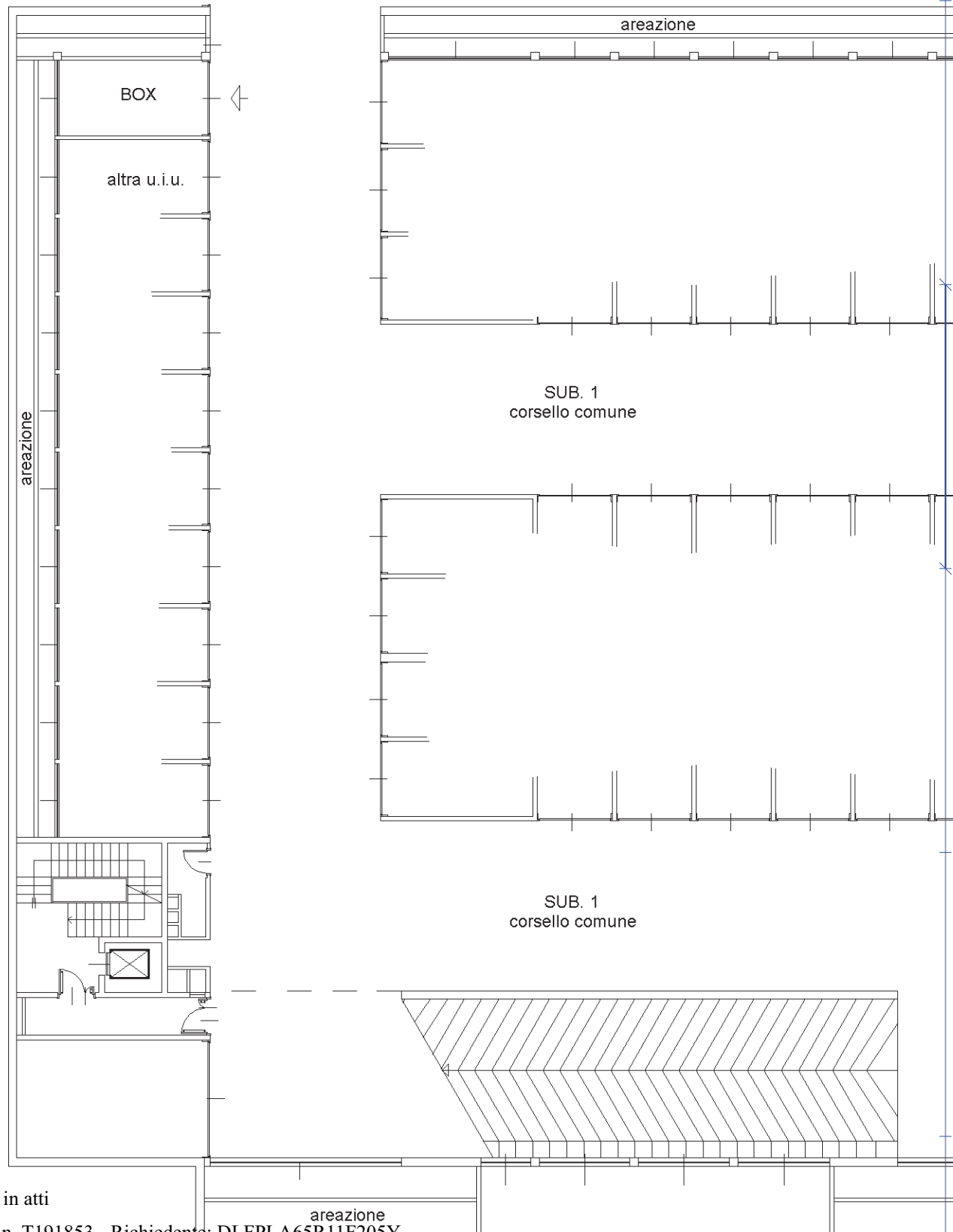

Ultima planimetria in atti

Data: 11/06/2018 - n. T191853 - Richiedente: DLFPLA65R11F205Y

Totale schede: 1 - Formato di acquisizione: A4(210x297) - Formato stampa richiesto: A4(210x297)

Catasto dei Fabbricati - Situazione al 11/06/2018 - Comune di MILANO (F205) - < Foglio: 367 - Particella: 358 - Subalterno: 31 >

Firmato DA: **DAVIDE BONDINO** - **Architetto** - CERTIFICATO FIRMA QUALIFICATA 2 Serial#: 346938





**Agenzia del Territorio  
CATASTO FABBRICATI  
Ufficio Provinciale di  
Milano**

Dichiarazione protocollo n. MI0097849 del 07/02/2007

Planimetria di u.i.u. in Comune di Milano

Via Budrio

civ. 10

Identificativi Catastali:

Sezione:  
Foglio: 367  
Particella: 358  
Subalterno: 36

Compilata da:  
Sarcina Sabina Claudia  
Iscritto all'albo:  
Architetti

Prov. Bari

N. 1187

Scheda n. 1

Scala 1:200

# PIANO PRIMO INTERRATO (S1)

h. 240

VIA BUDRIO

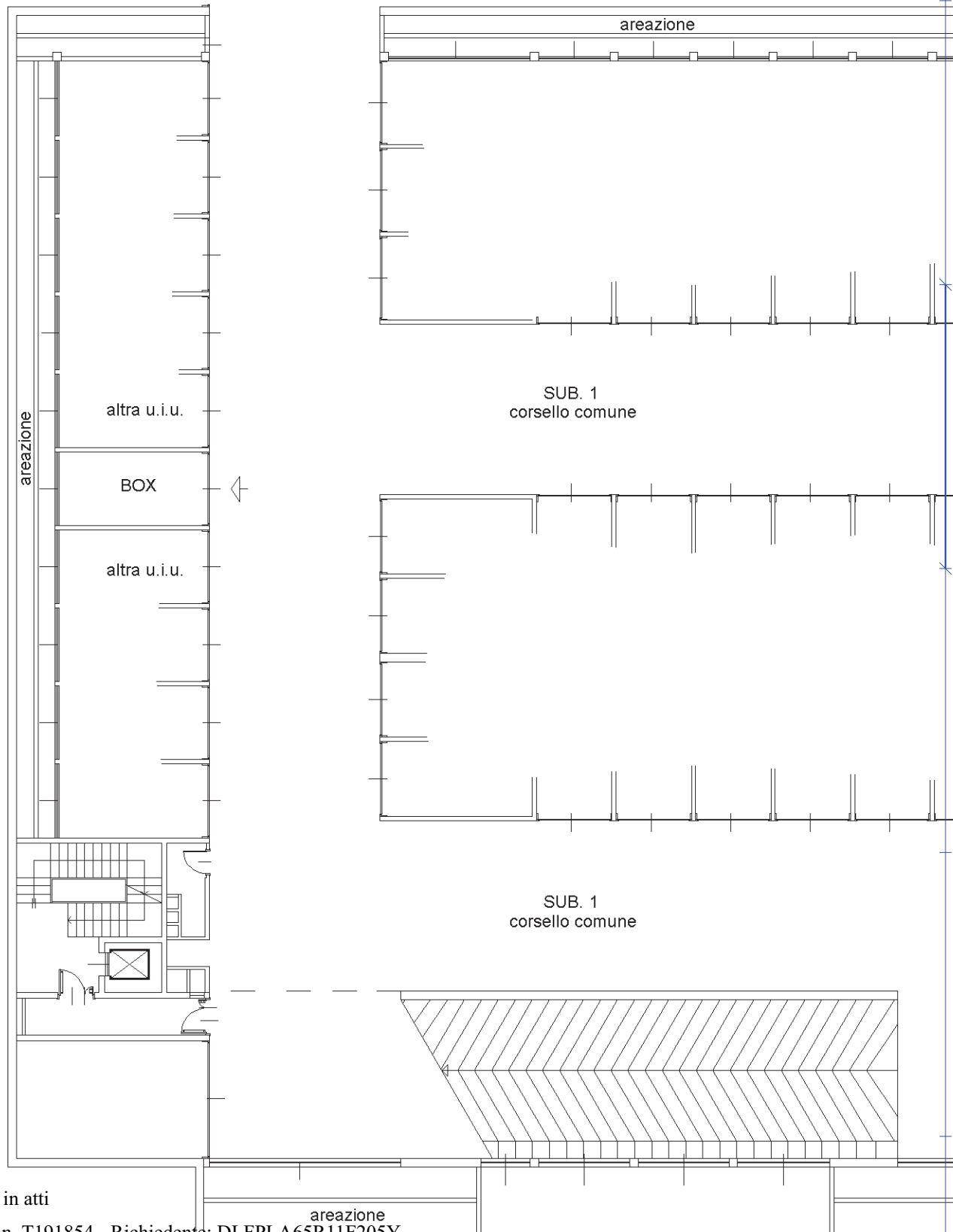

Ultima planimetria in atti

Data: 11/06/2018 - n. T191854 - Richiedente: DLFPLA65R11F205Y

Totale schede: 1 - Formato di acquisizione: A4(210x297) - Formato stampa richiesto: A4(210x297)

Catasto dei Fabbricati - Situazione al 11/06/2018 - Comune di MILANO (F205) - < Foglio: 367 - Particella: 358 - Subalterno: 36 >  
Firmato DA: **DAVIDE BONDAROLI** - **ESPECIATORE** - CERTIFICATO FIRMA QUALIFICATA 2 Serial#: 346938



**Agenzia del Territorio  
CATASTO FABBRICATI  
Ufficio Provinciale di  
Milano**

Dichiarazione protocollo n. MI0097849 del 07/02/2007

Planimetria di u.i.u. in Comune di Milano

Via Budrio

civ. 10

Identificativi Catastali:

Sezione:

Foglio: 367

Particella: 358

Subalterno: 49

Compilata da:

Sarcina Sabina Claudia

Iscritto all'albo:

Architetti

Prov. Bari

N. 1187

Scheda n. 1

Scala 1:200

# PIANO PRIMO INTERRATO (S1)

h. 240

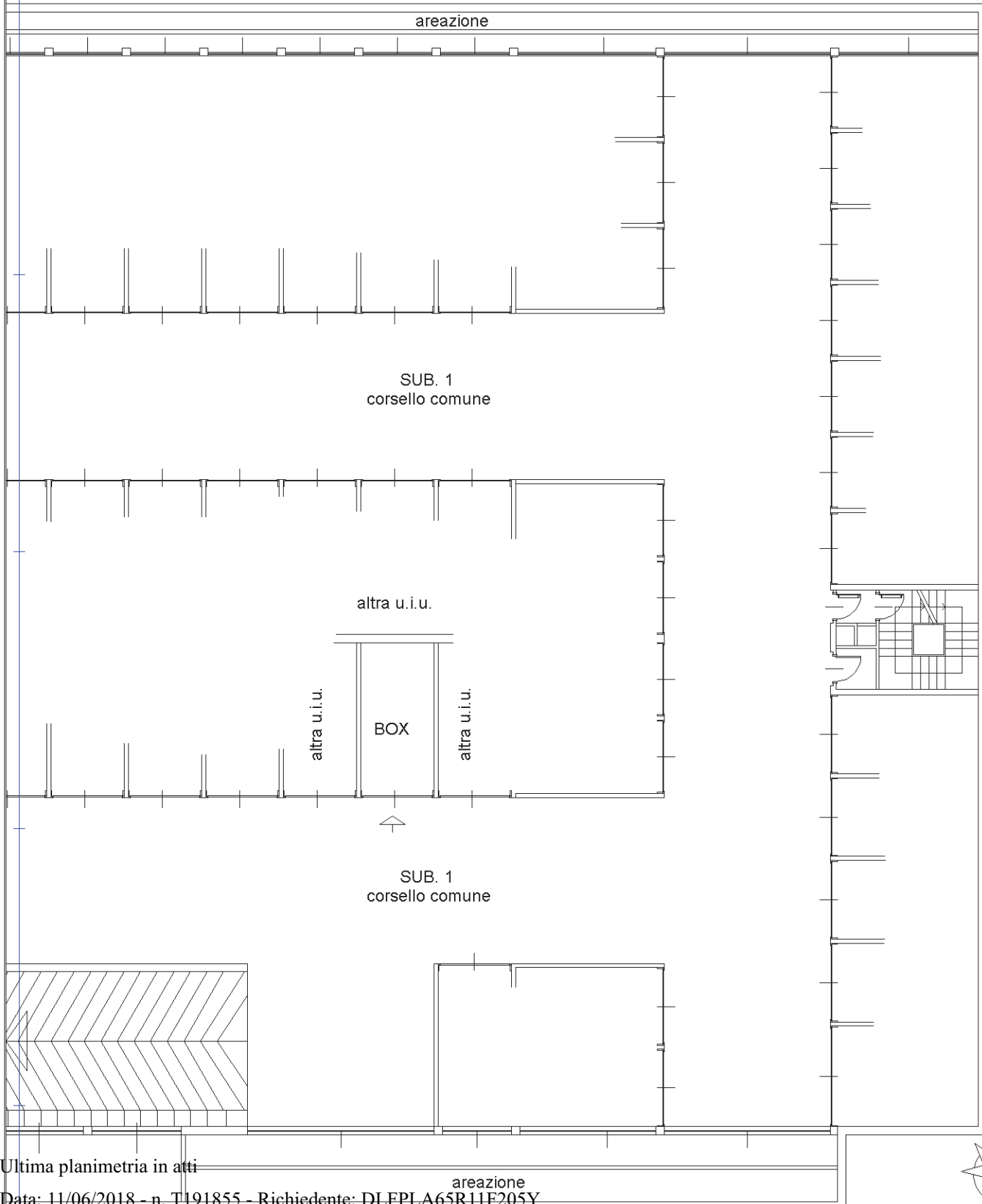

Ultima planimetria in atti

areazione

Catasto dei Fabbricati - Situazione al 11/06/2018 - Comune di MILANO (F205) - < Foglio: 367 - Particella: 358 - Subalterno: 49 >

Firmato DA: **DEBENEDIGNO** - **Architetto** - CERTIFICATO FIRMA QUALIFICATA 2 Serie#: 346938



N

**Agenzia del Territorio  
CATASTO FABBRICATI  
Ufficio Provinciale di  
Milano**

Dichiarazione protocollo n. MI0097849 del 07/02/2007

Planimetria di u.i.u. in Comune di Milano

Via Budrio

civ. 10

Identificativi Catastali:

Sezione:

Foglio: 367

Particella: 358

Subalterno: 50

Compilata da:

Sarcina Sabina Claudia

Iscritto all'albo:

Architetti

Prov. Bari

N. 1187

Scheda n. 1

Scala 1:200

# PIANO PRIMO INTERRATO (S1)

h. 240

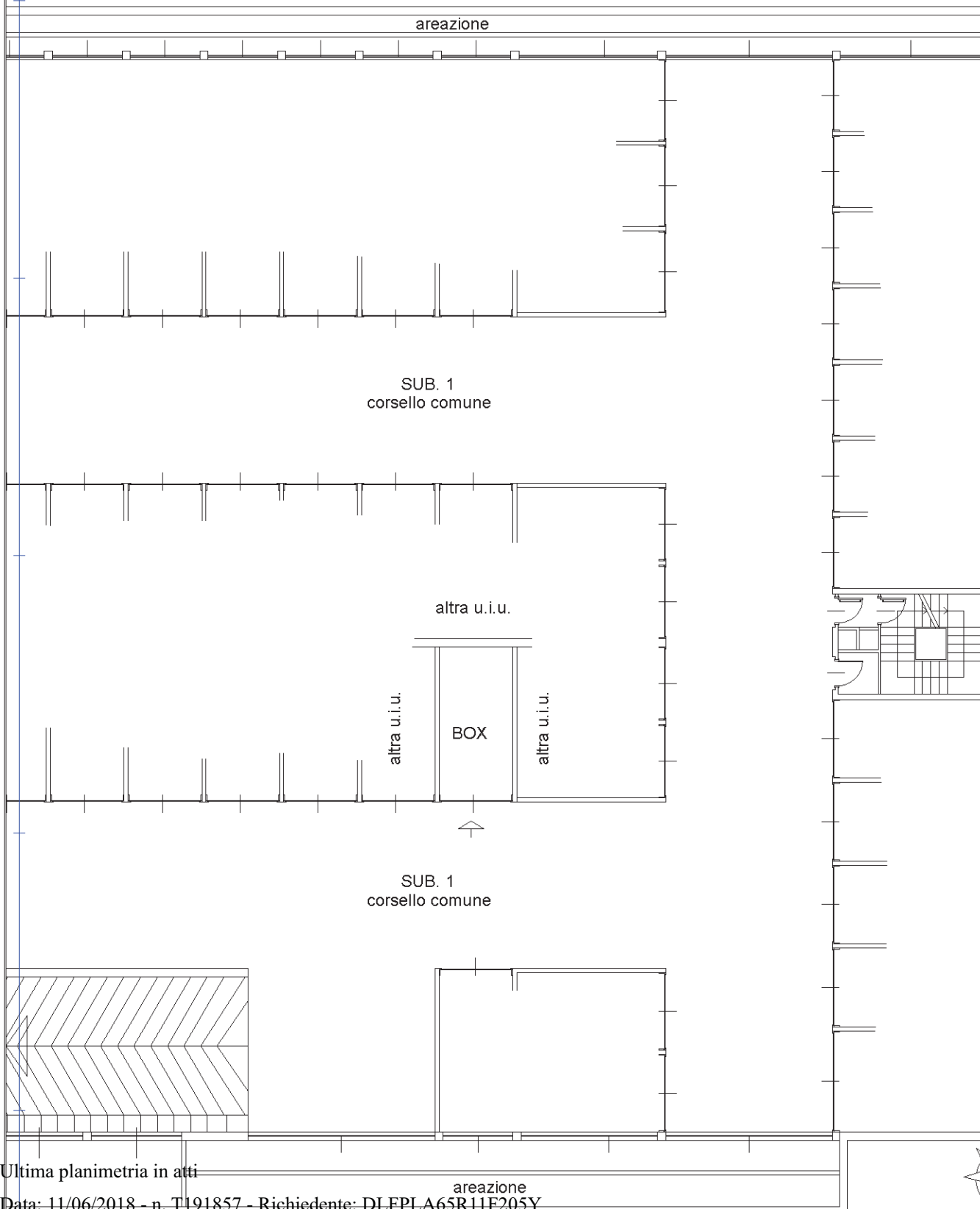

Ultima planimetria in atti

Data: 11/06/2018 - n. T191857 - Richiedente: DLFPLA65R11F205Y

Totale schede: 1 - Formato di acquisizione: A4(210x297) - Formato stampa richiesto: A4(210x297)

Catasto dei Fabbricati - Situazione al 11/06/2018 - Comune di MILANO (F205) - < Foglio: 367 - Particella: 358 - Subalterno: 50 >

Firmato DA: **DAVIDE BONDINO** - Emissione: 11/06/2018 - CERTIFICATO FIRMA QUALIFICATA 2 Serial#: 346938

N

**Agenzia del Territorio  
CATASTO FABBRICATI  
Ufficio Provinciale di  
Milano**

Dichiarazione protocollo n. MI0097849 del 07/02/2007

Planimetria di u.i.u. in Comune di Milano

Via Budrio

civ. 10

Identificativi Catastali:

Sezione:  
Foglio: 367  
Particella: 358  
Subalterno: 55

Compilata da:  
Sarcina Sabina Claudia  
Iscritto all'albo:  
Architetti

Prov. Bari

N. 1187

Scheda n. 1

Scala 1:200

# PIANO PRIMO INTERRATO (S1)

h. 240

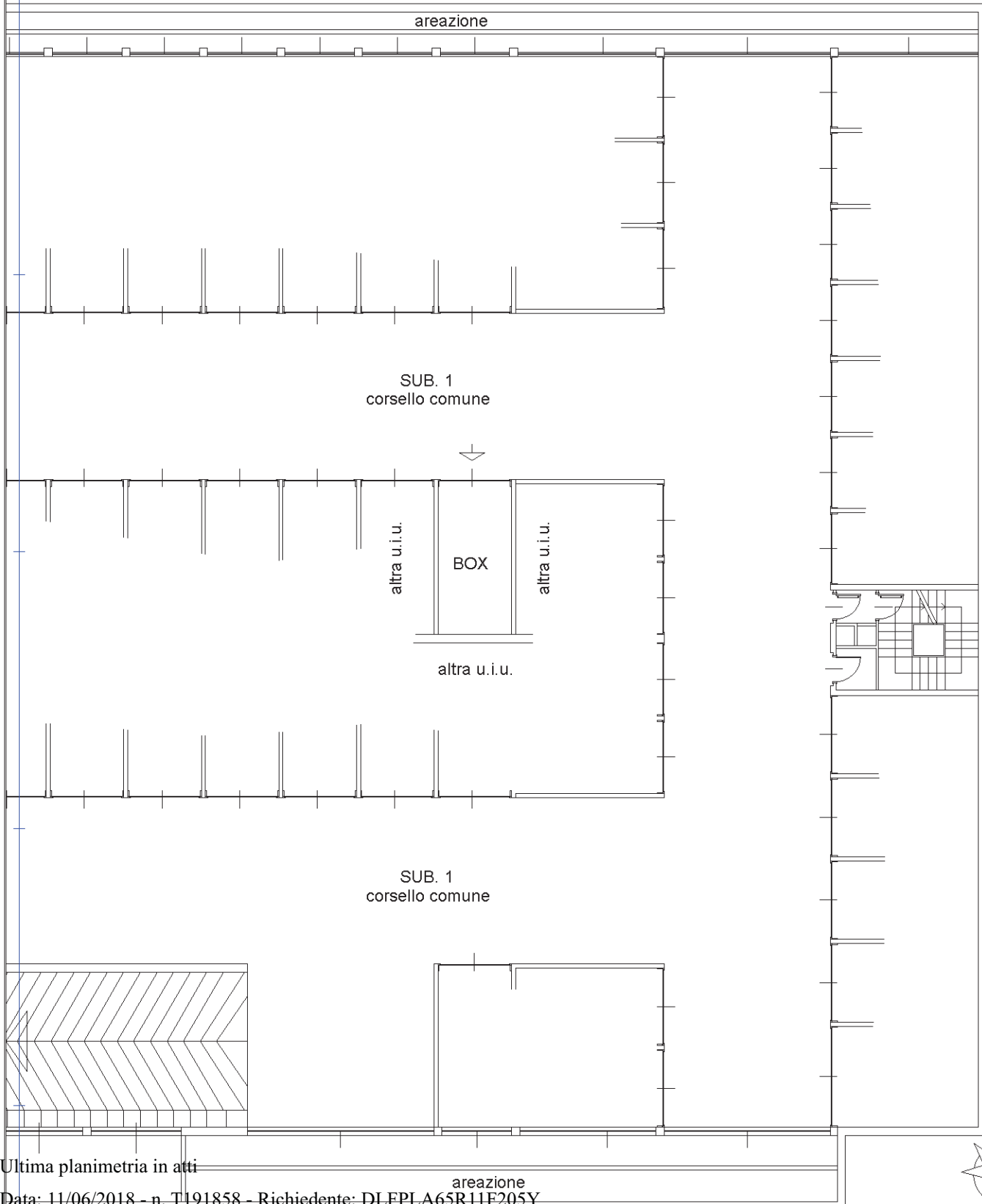

Ultima planimetria in atti

areazione

**Agenzia del Territorio  
CATASTO FABBRICATI  
Ufficio Provinciale di  
Milano**

Dichiarazione protocollo n. MI0097849 del 07/02/2007

Planimetria di u.i.u. in Comune di Milano

Via Budrio

civ. 10

Identificativi Catastali:

Sezione:  
Foglio: 367  
Particella: 358  
Subalterno: 7

Compilata da:  
Sarcina Sabina Claudia  
Iscritto all'albo:  
Architetti

Prov. Bari

N. 1187

Scheda n. 1

Scala 1:200

### PIANO PRIMO INTERRATO (S1)

h. 240

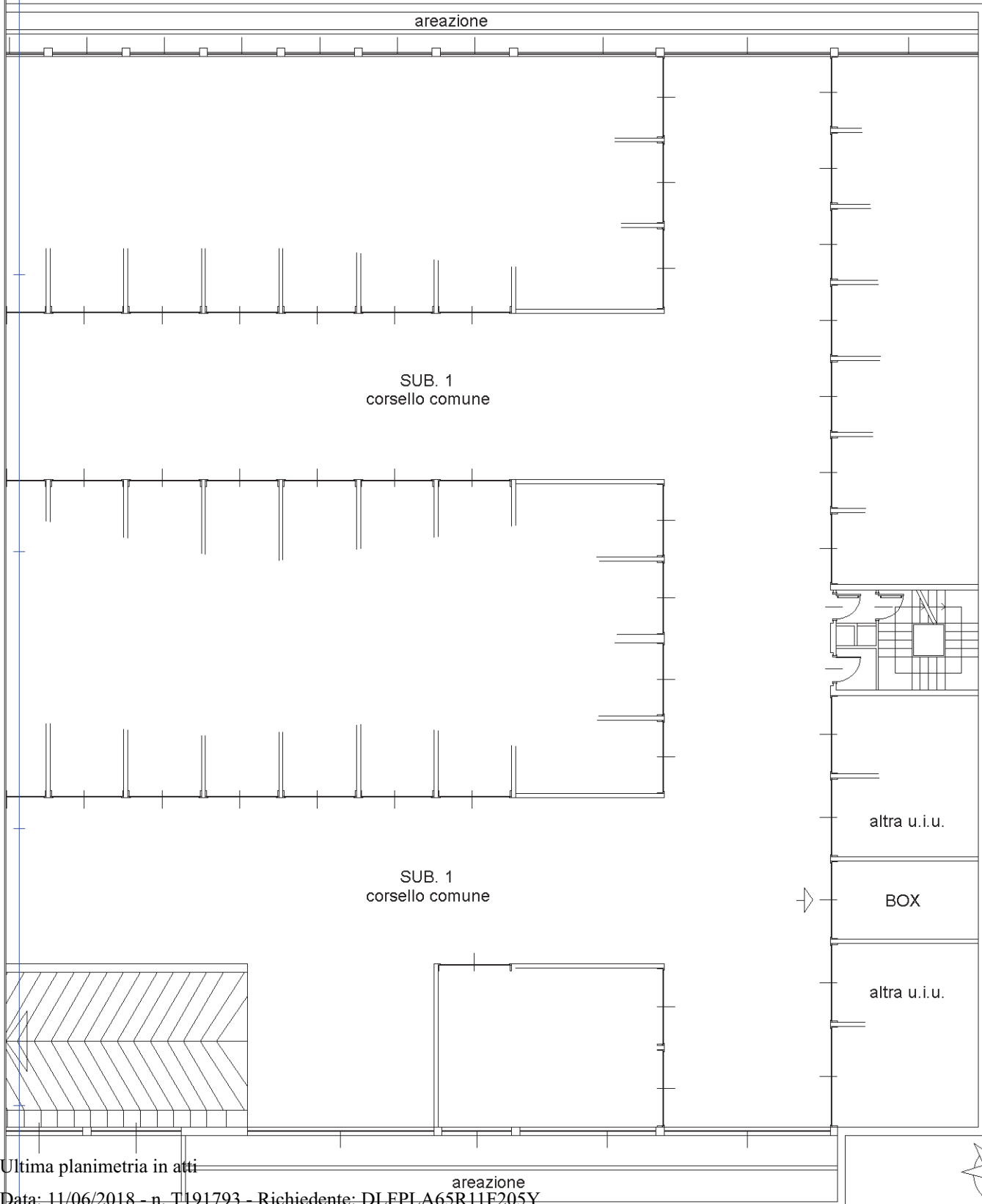

Ultima planimetria in atti

areazione



Data: 11/06/2018 - n. T191793 - Richiedente: DLFPLA65R11F205Y

Totale schede: 1 - Formato di acquisizione: A4(210x297) - Formato stampa richiesto: A4(210x297)

Catasto dei Fabbricati - Situazione al 11/06/2018 - Comune di MILANO (F205) - < Foglio: 367 - Particella: 358 - Subalterno: 7 >

Firmato DA: **DAVIDE BONDINO** - Esperto in Informatica - CERTIFICATO FIRMA QUALIFICATA 2 Serial#: 346938

**Agenzia del Territorio  
CATASTO FABBRICATI  
Ufficio Provinciale di  
Milano**

Dichiarazione protocollo n. MI0097849 del 07/02/2007

Planimetria di u.i.u. in Comune di Milano

Via Budrio

civ. 10

Identificativi Catastali:

Sezione:

Foglio: 367

Particella: 358

Subalterno: 8

Compilata da:

Sarcina Sabina Claudia

Iscritto all'albo:

Architetti

Prov. Bari

N. 1187

Scheda n. 1

Scala 1:200

# PIANO PRIMO INTERRATO (S1)

h. 240

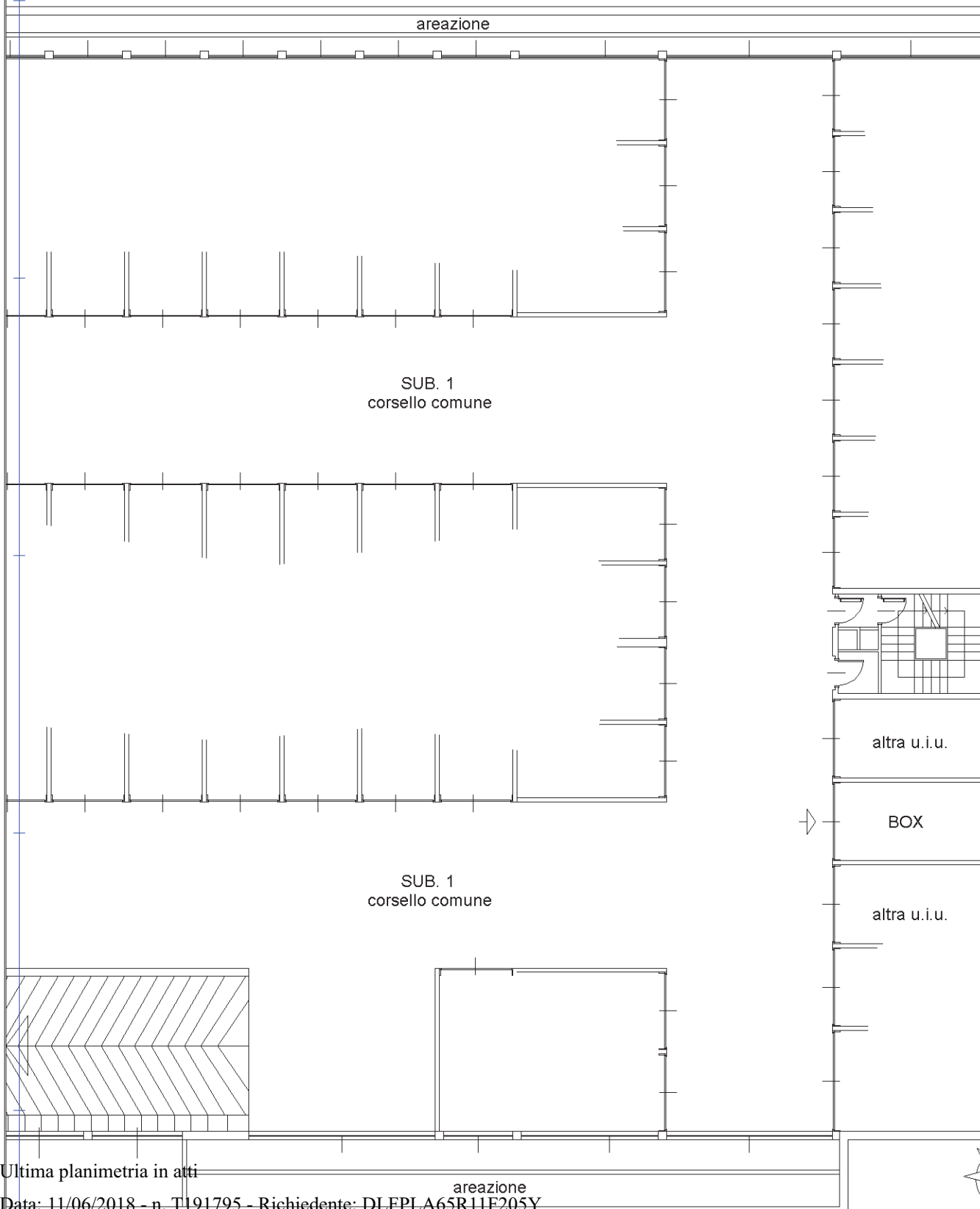

Ultima planimetria in atti

areazione



N

Catasto dei Fabbricati - Situazione al 11/06/2018 - Comune di MILANO (F205) - < Foglio: 367 - Particella: 358 - Subalterno: 8 >  
Firmato DA: **DEBENEDICTIS** - CERTIFICATO FIRMA QUALIFICATA 2 Serial#: 346938

**Agenzia del Territorio  
CATASTO FABBRICATI  
Ufficio Provinciale di  
Milano**

Dichiarazione protocollo n. MI1108808 del 18/12/2007

Planimetria di u.i.u. in Comune di Milano

Via Budrio

civ. 10

Identificativi Catastali:

Sezione:

Foglio: 367

Particella: 364

Subalterno: 10

Compilata da:

Buggio Giuliano

Iscritto all'albo:

Geometri

Prov. Monza e Brianza

N. 763

Scheda n. 1

Scala 1:200

Altre U.I.U.  
mapp.364

**PIANO INTERRATO-S1**

H=2.40

Altre U.I.U.  
mapp.364

Corsello box  
ente comune

RAMPA

RAMPA

ente comune

BOX

Altra U.I.U.  
mapp.364

Altre U.I.U.  
mapp.364

MAPP.244



Ultima planimetria in atti

**Agenzia del Territorio  
CATASTO FABBRICATI  
Ufficio Provinciale di  
Milano**

Dichiarazione protocollo n. MI1108808 del 18/12/2007

Planimetria di u.i.u. in Comune di Milano

Via Budrio

civ. 10

Identificativi Catastali:

Sezione:

Foglio: 367

Particella: 364

Subalterno: 12

Compilata da:

Buggio Giuliano

Iscritto all'albo:

Geometri

Prov. Monza e Brianza

N. 763

Scheda n. 1

Scala 1:200

Altre U.I.U.  
mapp.364

**PIANO INTERRATO-S1**

H=2.40

RAMPA

RAMPA

Corsello box  
ente comune

Altre U.I.U.  
mapp.364

ente comune

Altra U.I.U.  
mapp.364

BOX

MAPP.244



Ultima planimetria in atti





**Agenzia del Territorio  
CATASTO FABBRICATI  
Ufficio Provinciale di  
Milano**

Dichiarazione protocollo n. MI1108808 del 18/12/2007

Planimetria di u.i.u. in Comune di Milano

Via Budrio

civ. 10

Identificativi Catastali:

Sezione:  
Foglio: 367  
Particella: 364  
Subalterno: 13

Compilata da:  
Buggio Giuliano

Iscritto all'albo:  
Geometri

Prov. Monza e Brianza

N. 763

Scheda n. 1      Scala 1:200

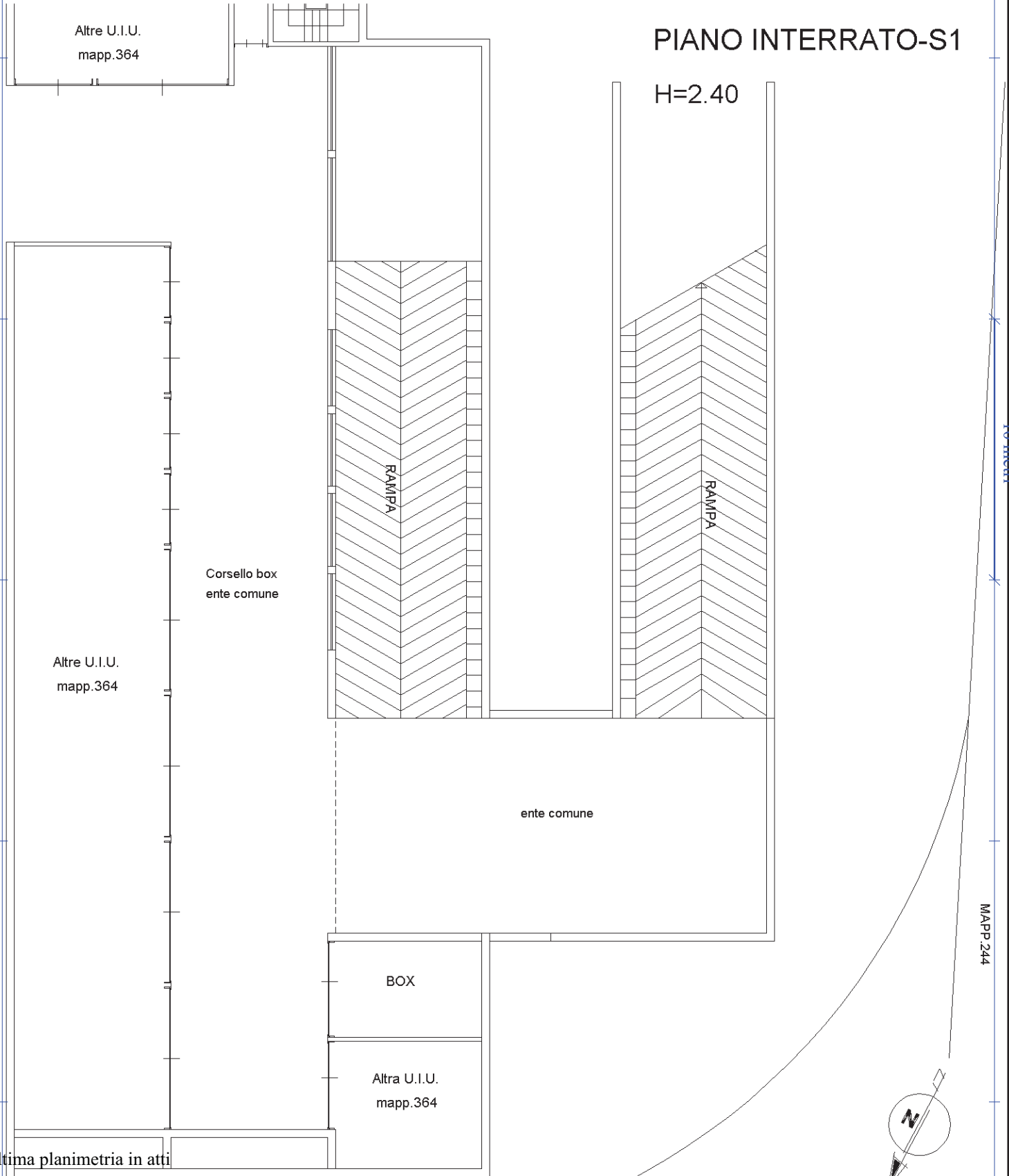

Ultima planimetria in atti



**Agenzia del Territorio  
CATASTO FABBRICATI  
Ufficio Provinciale di  
Milano**

Dichiarazione protocollo n. MI1108808 del 18/12/2007

Planimetria di u.i.u. in Comune di Milano

Via Budrio

civ. 10

Identificativi Catastali:

Sezione:

Foglio: 367

Particella: 364

Subalterno: 3

Compilata da:  
Buggio Giuliano

Iscritto all'albo:  
Geometri

Prov. Monza e Brianza

N. 763

Scheda n. 1

Scala 1:200

MAPP.273

**PIANO INTERRATO-S1  
H=2.40**

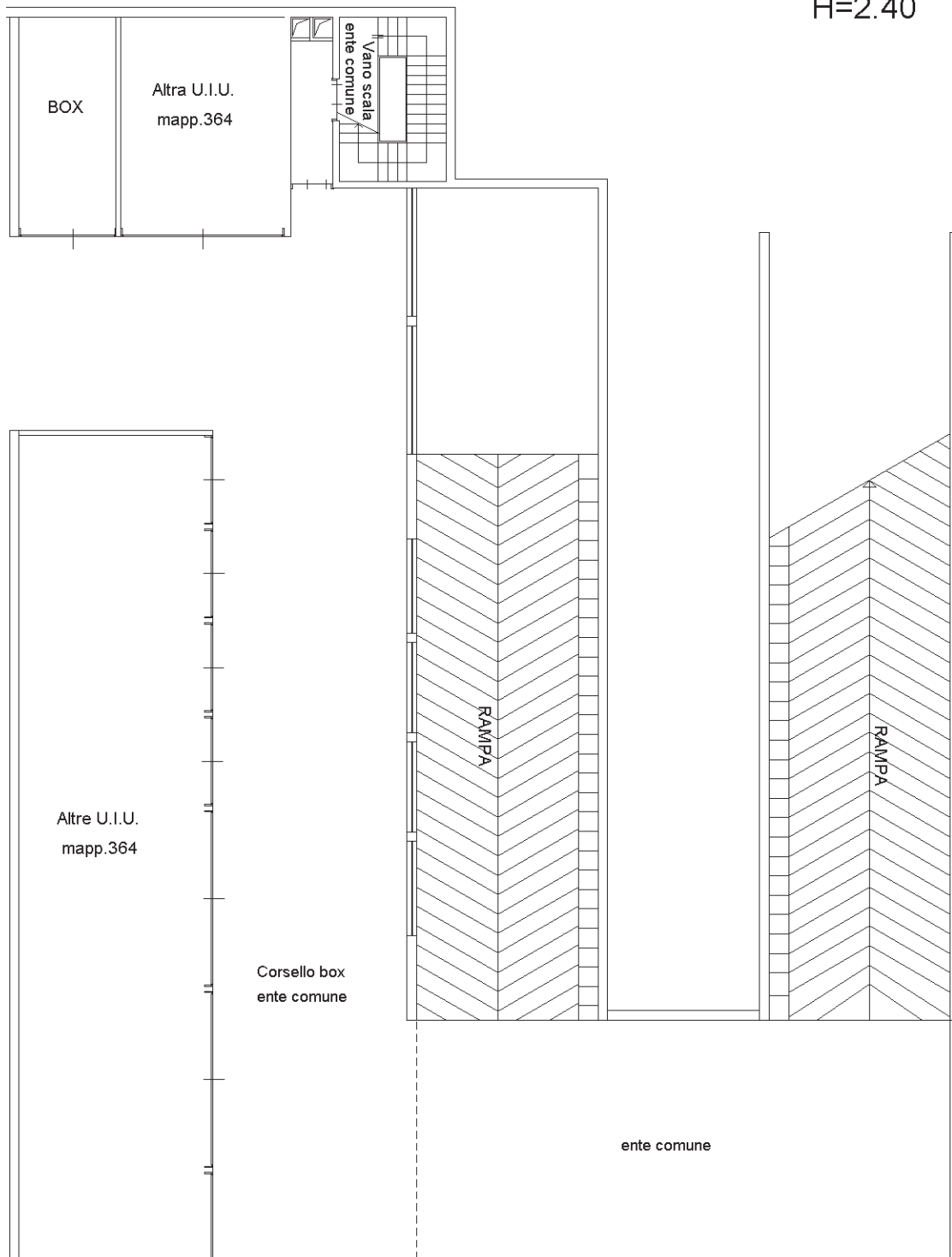

MAPP.244

Ultima planimetria in atti

**Agenzia del Territorio  
CATASTO FABBRICATI  
Ufficio Provinciale di  
Milano**

Dichiarazione protocollo n. MI1108808 del 18/12/2007

Planimetria di u.i.u. in Comune di Milano

Via Budrio

civ. 10

Identificativi Catastali:

Sezione:  
Foglio: 367  
Particella: 364  
Subalterno: 4

Compilata da:  
Buggio Giuliano

Iscritto all'albo:  
Geometri

Prov. Monza e Brianza

N. 763

Scheda n. 1      Scala 1:200

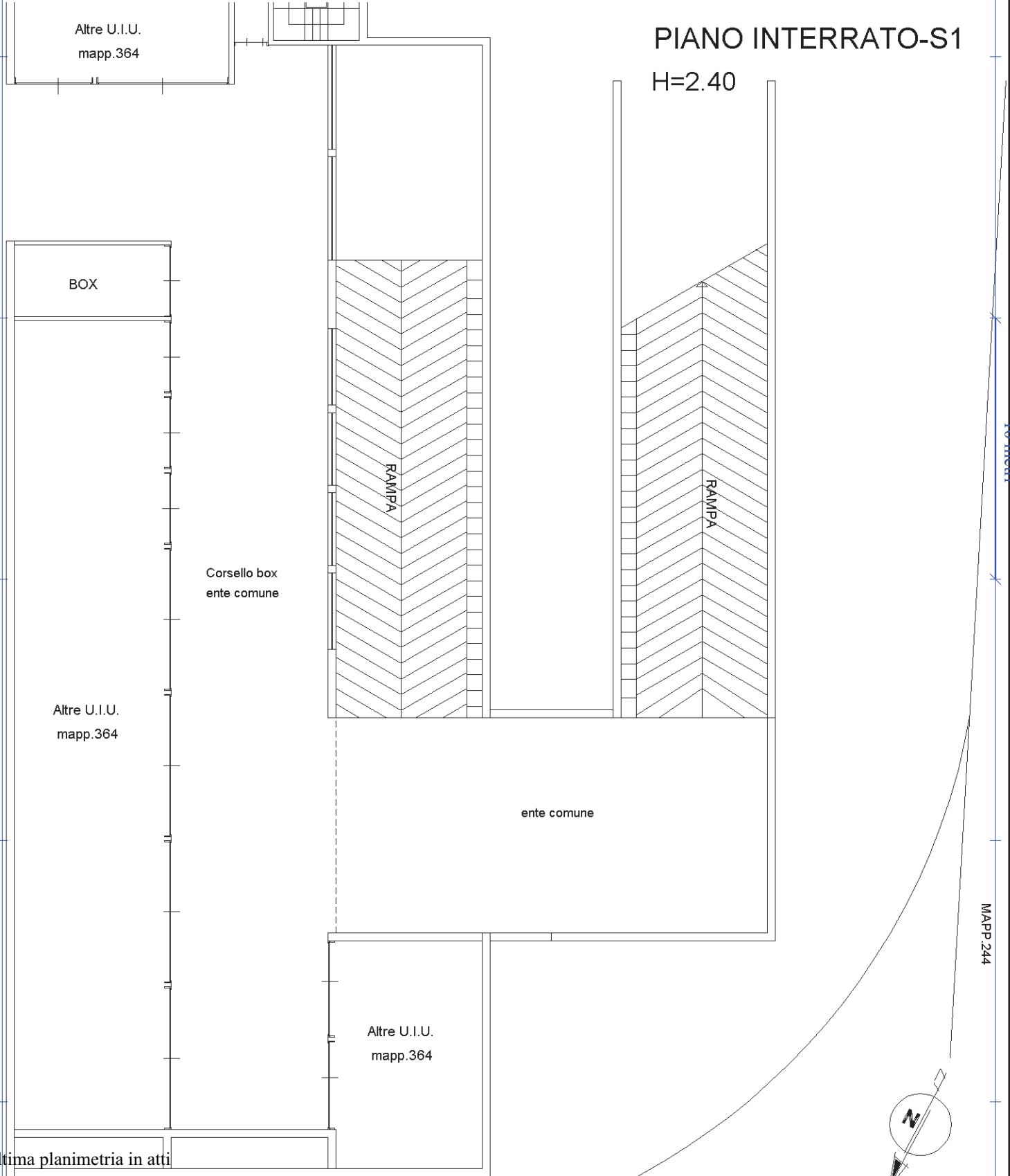

Ultima planimetria in atti



**Agenzia del Territorio  
CATASTO FABBRICATI  
Ufficio Provinciale di  
Milano**

Dichiarazione protocollo n. MI1108808 del 18/12/2007

Planimetria di u.i.u. in Comune di Milano

Via Budrio

civ. 10

Identificativi Catastali:

Sezione:  
Foglio: 367  
Particella: 364  
Subalterno: 5

Compilata da:  
Buggio Giuliano

Iscritto all'albo:  
Geometri

Prov. Monza e Brianza

N. 763

Scheda n. 1 Scala 1:200

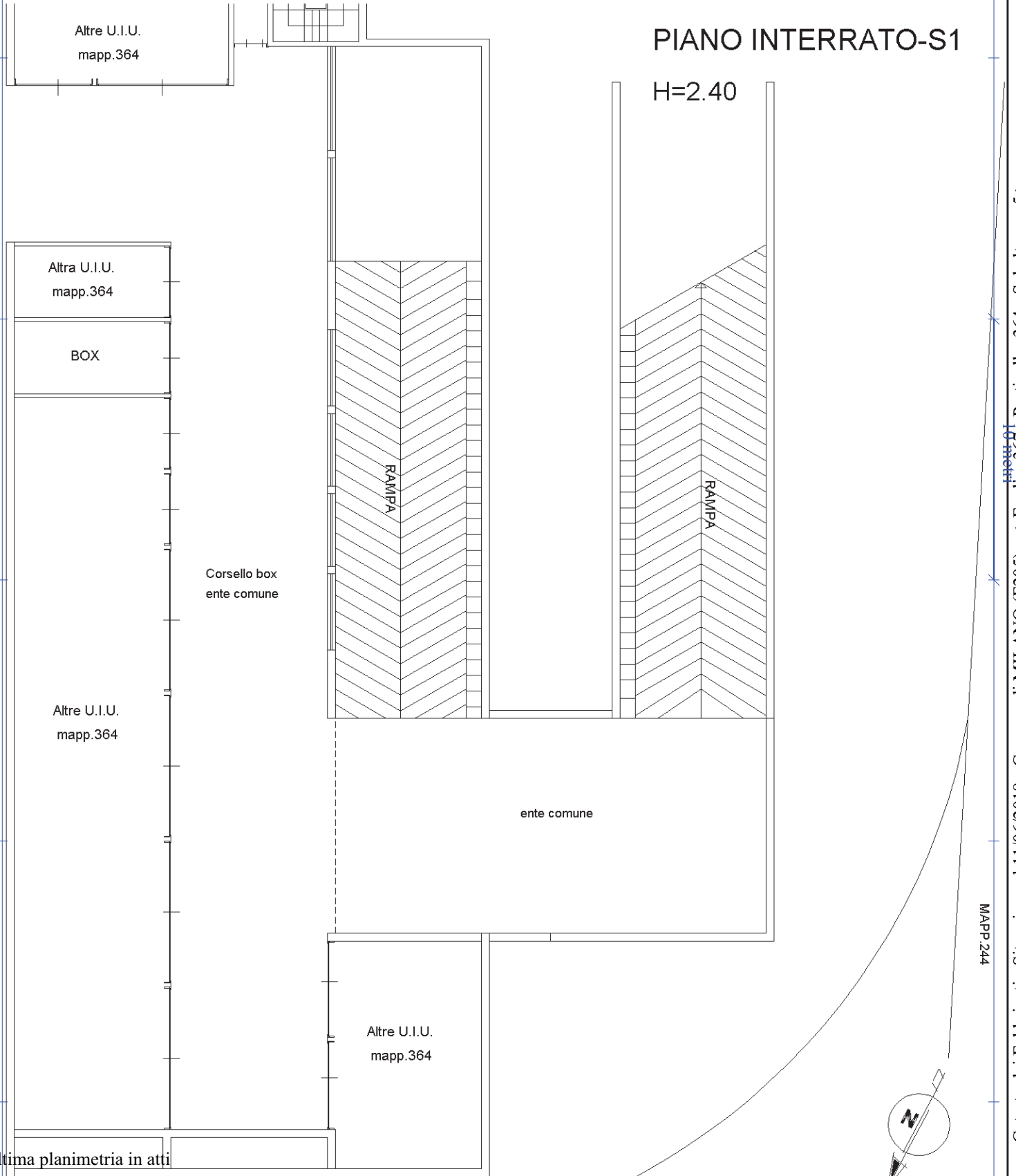

Ultima planimetria in atti



**Agenzia del Territorio  
CATASTO FABBRICATI  
Ufficio Provinciale di  
Milano**

Dichiarazione protocollo n. MI1108808 del 18/12/2007

Planimetria di u.i.u. in Comune di Milano

Via Budrio

civ. 10

Identificativi Catastali:

Sezione:

Foglio: 367

Particella: 364

Subalterno: 6

Compilata da:  
Buggio Giuliano

Iscritto all'albo:  
Geometri

Prov. Monza e Brianza

N. 763

Scheda n. 1

Scala 1:200

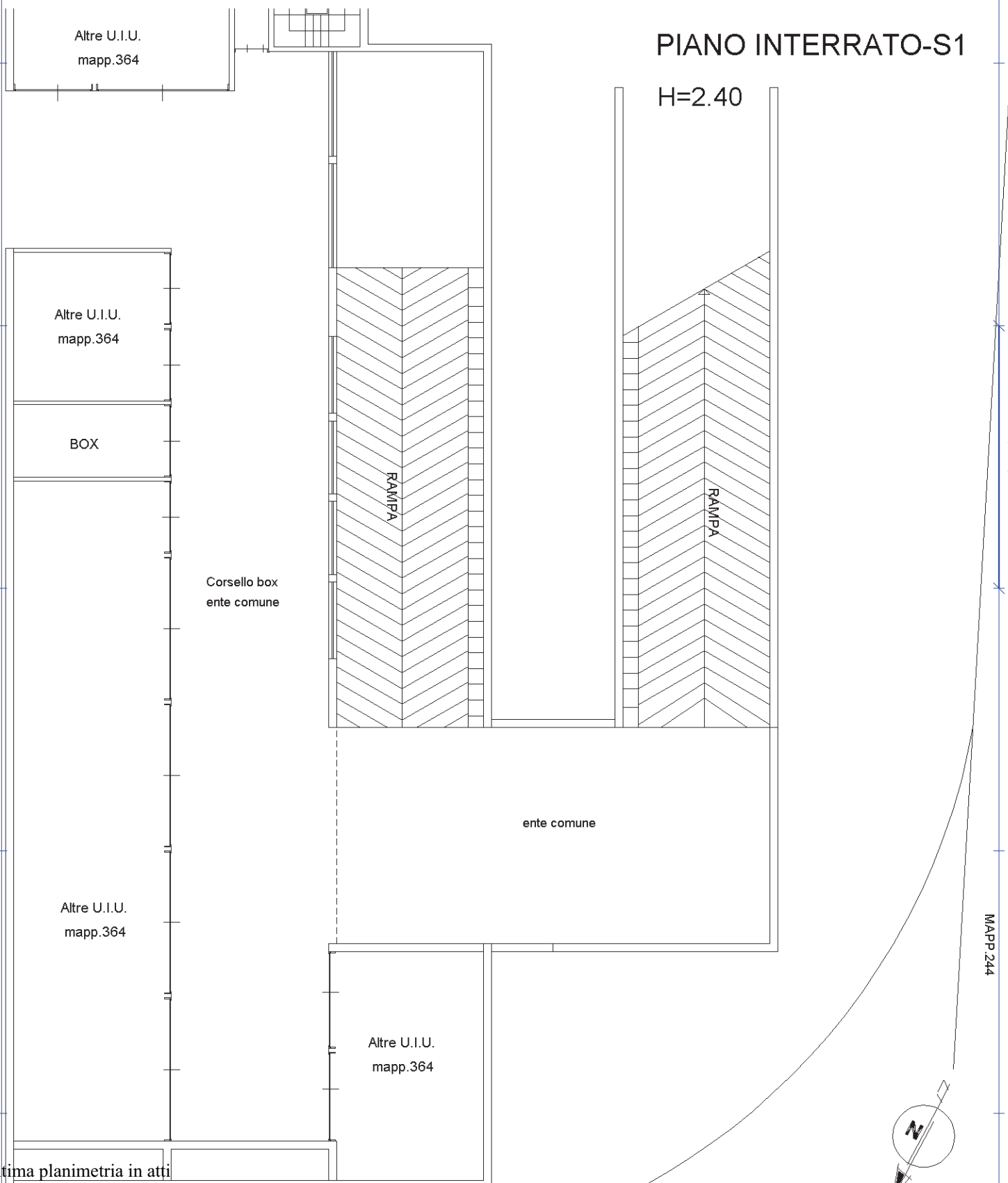

Catasto dei Fabbricati - Situazione al 11/06/2018 - Comune di MILANO (F205) - < Foglio: 367 - Particella: 364 - Subalterno: 6 >  
Firmato DA: **BUCCINO** - **ELISABETTA** - **INGEGNERE** - **PROV. MONZA E BRIANZA** - **15/06/2018 15:57:00**  
FIRMA CERTIFICATA 2 Serial#: 346938

**Agenzia del Territorio  
CATASTO FABBRICATI  
Ufficio Provinciale di  
Milano**

Dichiarazione protocollo n. MI1108808 del 18/12/2007

Planimetria di u.i.u. in Comune di Milano

Via Budrio

civ. 10

Identificativi Catastali:

Sezione:  
Foglio: 367  
Particella: 364  
Subalterno: 7

Compilata da:  
Buggio Giuliano

Iscritto all'albo:  
Geometri

Prov. Monza e Brianza

N. 763

Scheda n. 1      Scala 1:200

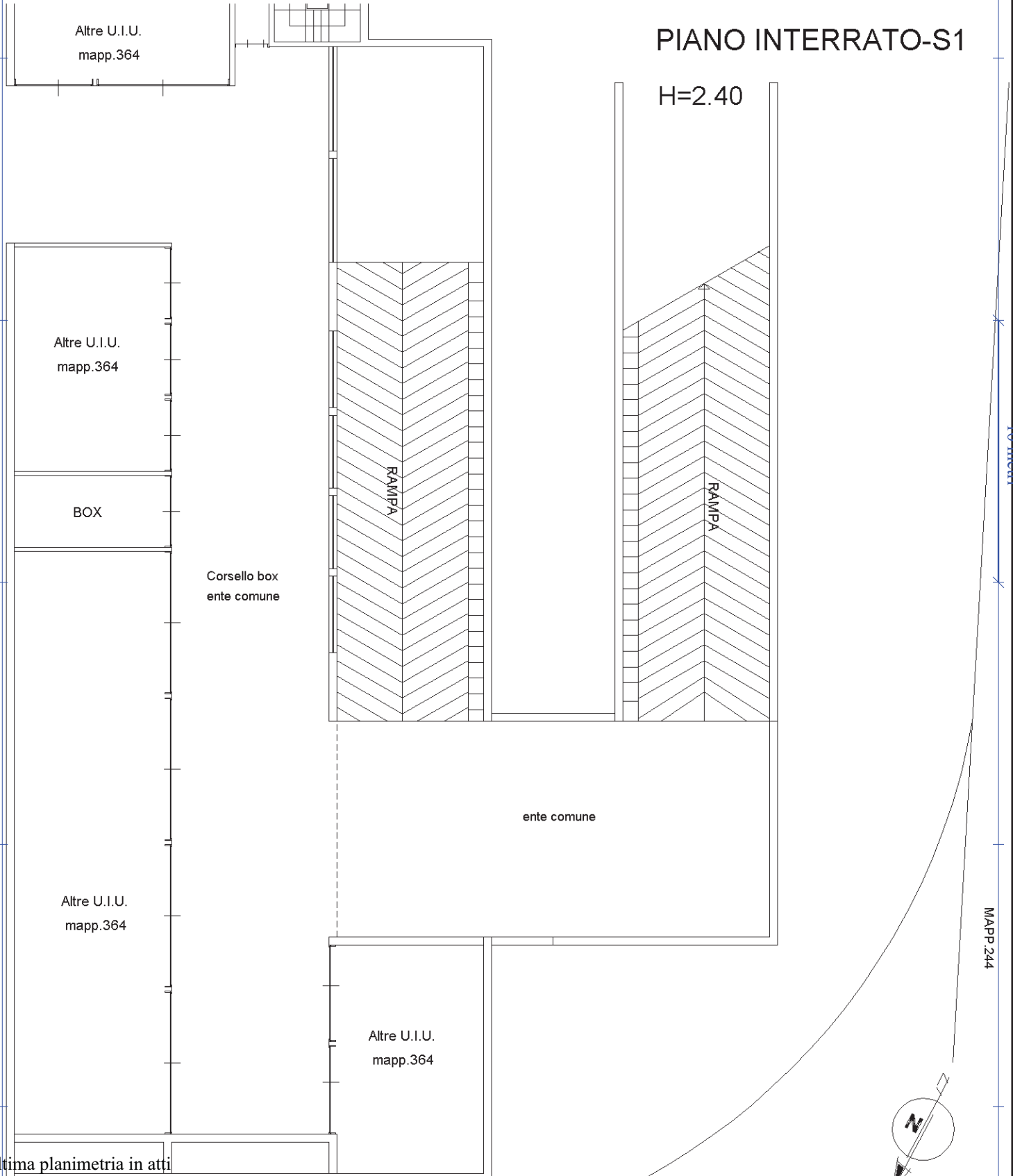

Ultima planimetria in atti

**Agenzia del Territorio  
CATASTO FABBRICATI  
Ufficio Provinciale di  
Milano**

Dichiarazione protocollo n. MI1108808 del 18/12/2007

Planimetria di u.i.u. in Comune di Milano

Via Budrio

civ. 10

Identificativi Catastali:

Sezione:  
Foglio: 367  
Particella: 364  
Subalterno: 8

Compilata da:  
Buggio Giuliano

Iscritto all'albo:  
Geometri

Prov. Monza e Brianza

N. 763

Scheda n. 1      Scala 1:200

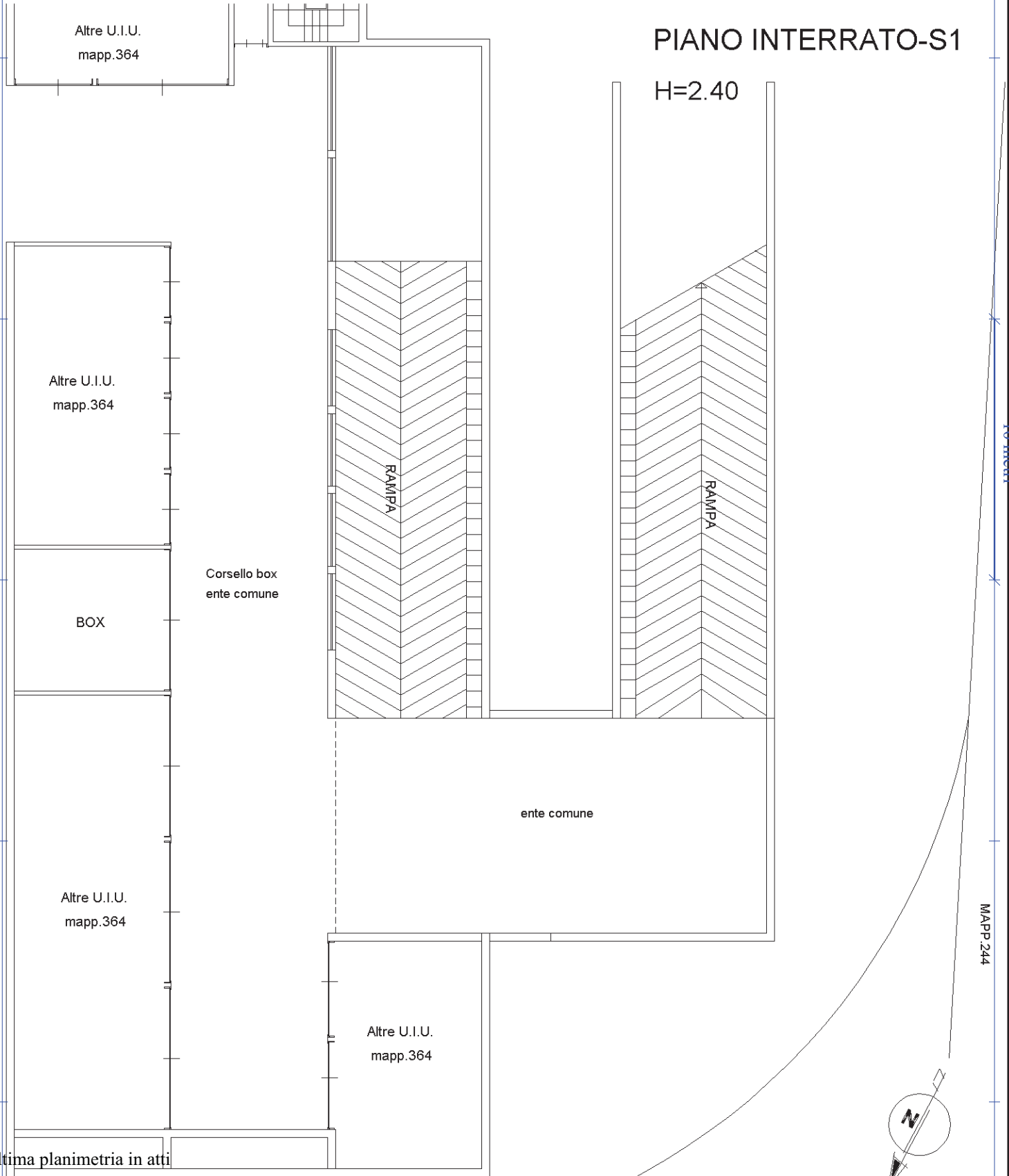

Ultima planimetria in atti



**Agenzia del Territorio  
CATASTO FABBRICATI  
Ufficio Provinciale di  
Milano**

Dichiarazione protocollo n. MI1108808 del 18/12/2007

Planimetria di u.i.u. in Comune di Milano

Via Budrio

civ. 10

Identificativi Catastali:

Sezione:  
Foglio: 367  
Particella: 364  
Subalterno: 9

Compilata da:  
Buggio Giuliano

Iscritto all'albo:  
Geometri

Prov. Monza e Brianza

N. 763

Scheda n. 1      Scala 1:200

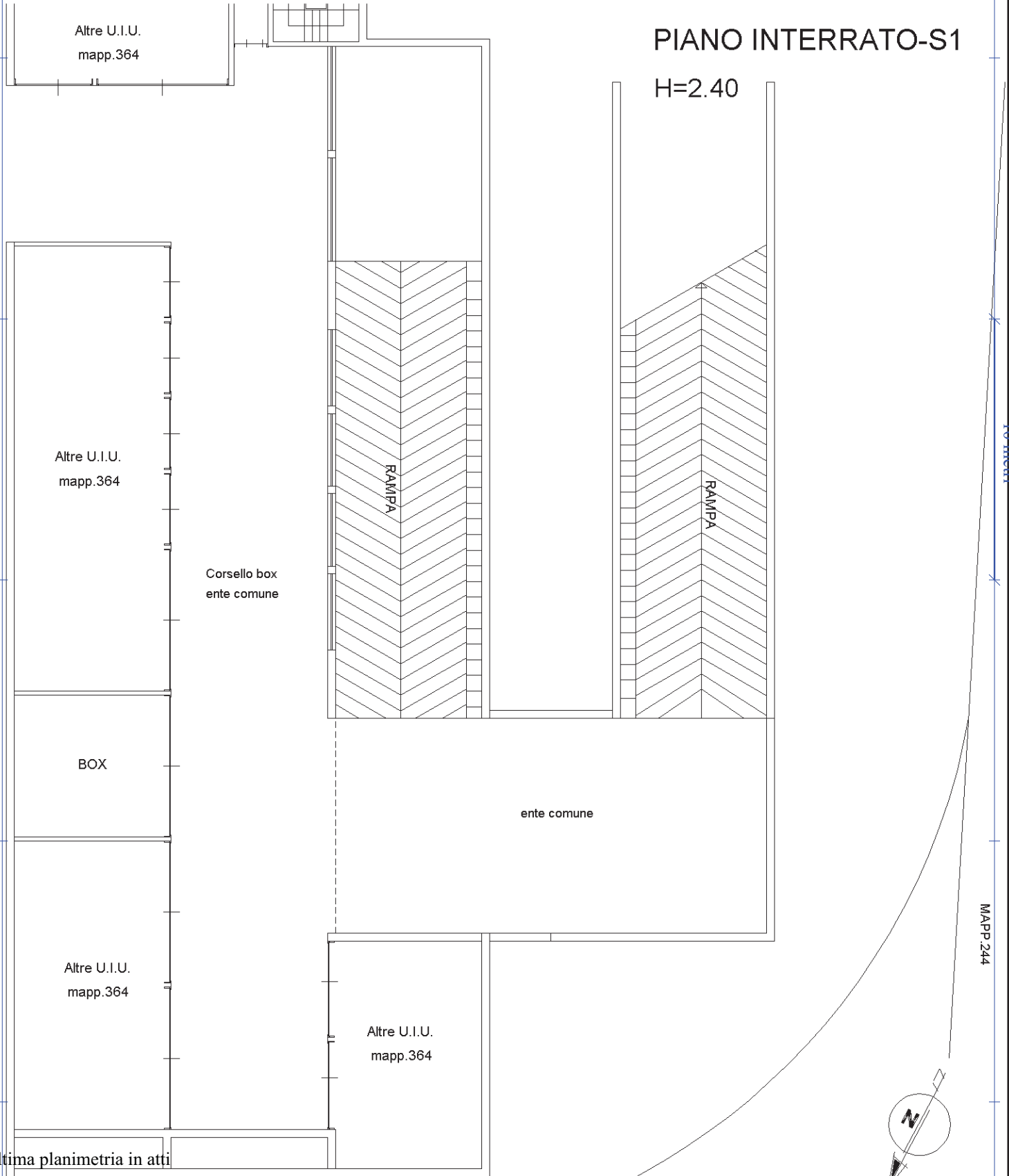

Ultima planimetria in atti

