

Agenzia del Territorio
CATASTO FABBRICATI
Ufficio Provinciale di
Milano

Dichiarazione protocollo n. MI0554227 del 24/10/2013

Planimetria di u.i.u. in Comune di Limbiate

Via Milazzo

civ. 6

Identificativi Catastali:

Sezione:

Foglio: 28

Particella: 845

Subalterno: 3

Compilata da:
Grasso Gerardo

Iscritto all'albo:
Geometri

Prov. Monza E Brianza

N. 614

Scheda n. 1

Scala 1:200

PIANO TERRA
H=2.50

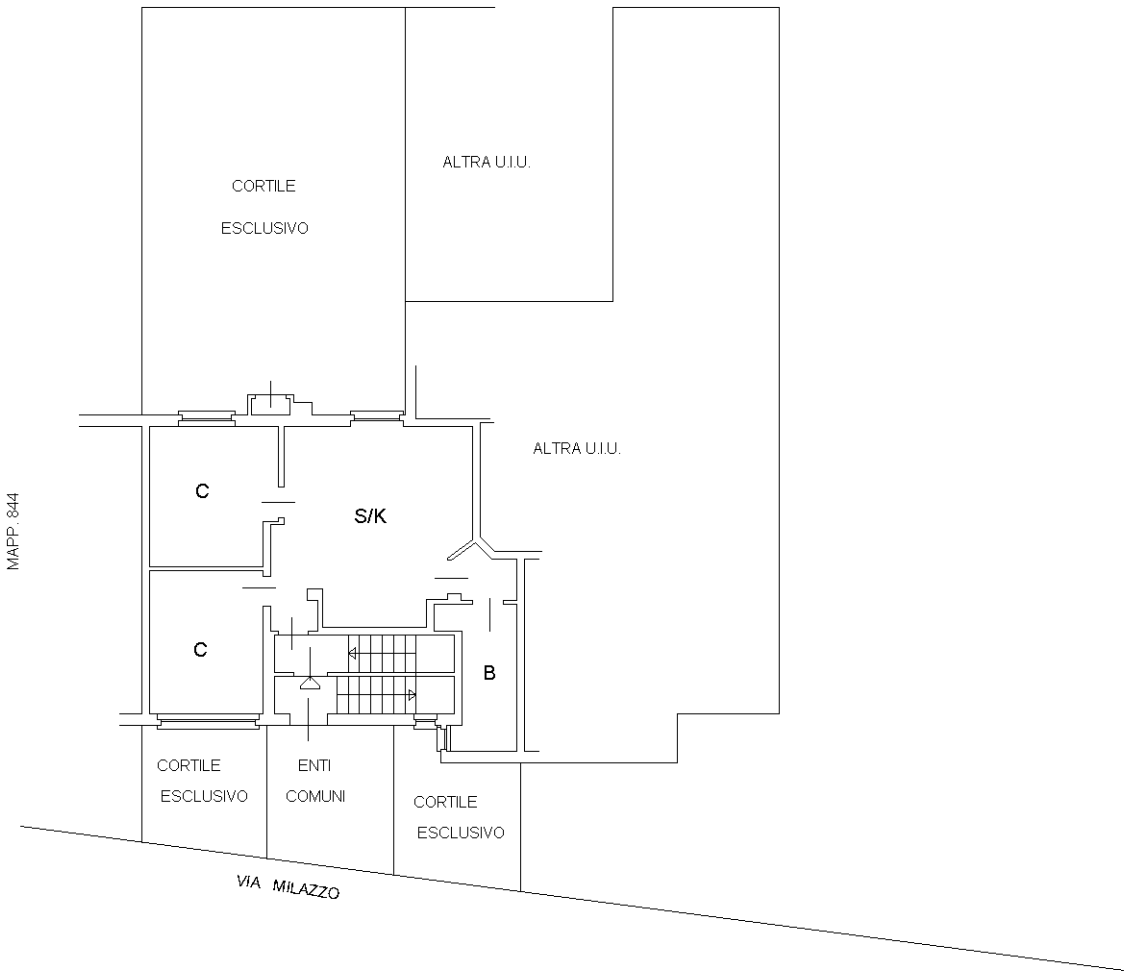

PIANO INTERRATO
H=2.70

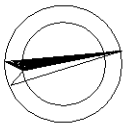
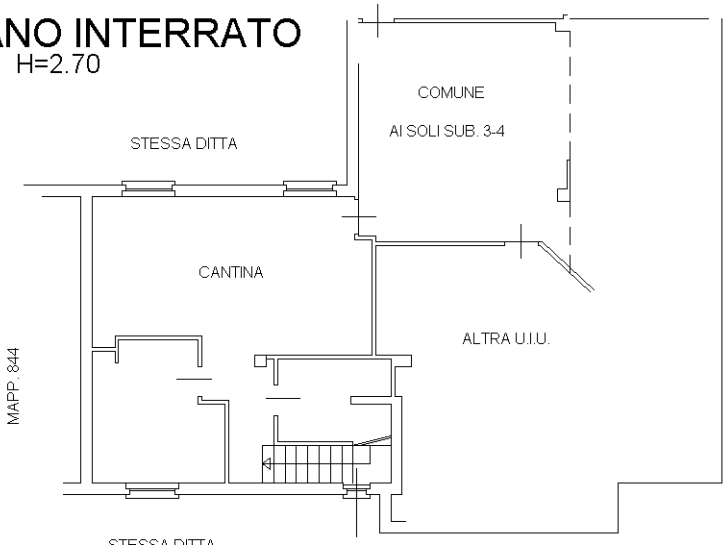

Ultima planimetria in atti

Data: 01/12/2021 - n. T129011 - Richiedente: SRNMNG66S51F205S

Totale schede: 1 - Formato di acquisizione: A4(210x297) - Formato stampa richiesto: A4(210x297)

Catasto dei Fabbricati - Situazione al 01/12/2021 - Comune di LIMBIATE (E591) - < Foglio: 28 - Particella: 845 - Subalterno: 3 >
VIA MILAZZO n. 6 piano: T-SI;