

MODULARIO  
a r.f. n. 497



MINISTERO DELLE FINANZE  
DIPARTIMENTO DEL TERRITORIO  
**CATASTO EDILIZIO URBANO** (RDL 13-4-1939, n. 652)

MOD. **SN** (CEU)

LIRE  
**200**

Planimetria di u.i.u. in Comune di TREZZO SULL'ADDA via SILVIO FELLICO civ. SN

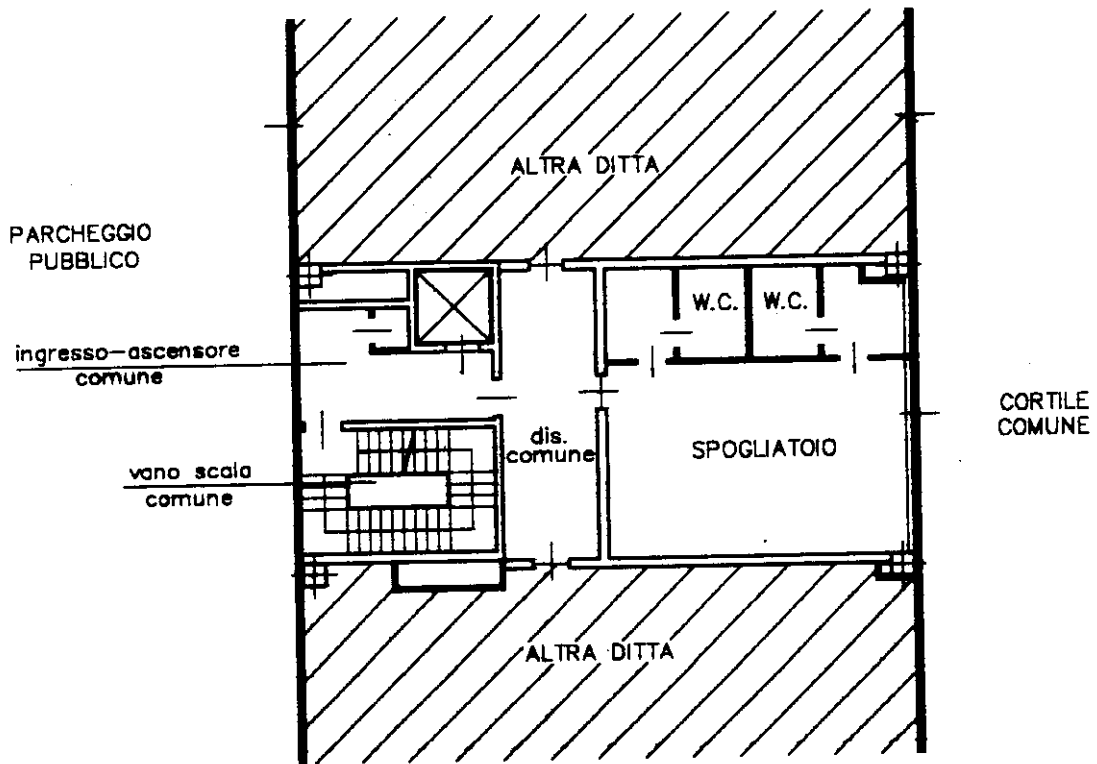

**PIANO PRIMO**

H. • 3.00

**ORIENTAMENTO**

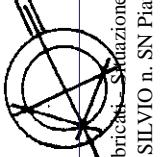

SCALA DI 1:200

RISERVATO ALL'UFFICIO

Dichiarazione di N.C.   
Denuncia di variazione

Compilata dal GEOMETRA  
(Titolo, cognome e nome)  
CORNELLI ANGELO

iscritto all'albo dei GEOMETRI  
n. 14 della provincia di MILANO n. 7843

data ..... Firma .....

Ultima planimetria catastale n. 555 sub. 704  
Data presentazione: 06/12/1999 - Data: 08/06/2023  
Totale schede: 1 - Formato di acquisizione: A4(210x297) - Formato stampa: A4(210x297)

Catasto del Fabbricato - Situazione 08/06/2023 - Comune di TREZZO SULL'ADDA(L411) - < Foglio 14 - Particella 555 - Subalterno 704 >  
Via Pellio Silvio n. SN Piano I

Roma - Istituto Poligrafico e Zecca dello Stato - P.V.