



MINISTERO DELLE FINANZE

DIREZIONE GENERALE DEL CATASTO E DEI SERVIZI TECNICI ERARIALI

NUOVO CATASTO EDILIZIO URBANO

(R. DECRETO-LEGGE 13 APRILE 1939, N. 652)

Lire 50

Planimetria dell'immobile situato nel Comune di LAINATE Via ROSSINI

Ditta 1) COOP. EDIL. LAINATE VERDE A.R.L. P.zza MATTEOTTI 5 LAINATE C.F. 03500860136
2) CIMEP

Allegata alla dichiarazione presentata all'Ufficio Tecnico Erariale di MILANO

FABBR. B
PIANO SEMINTERRATO

FOGLIO :
MAPPALE :

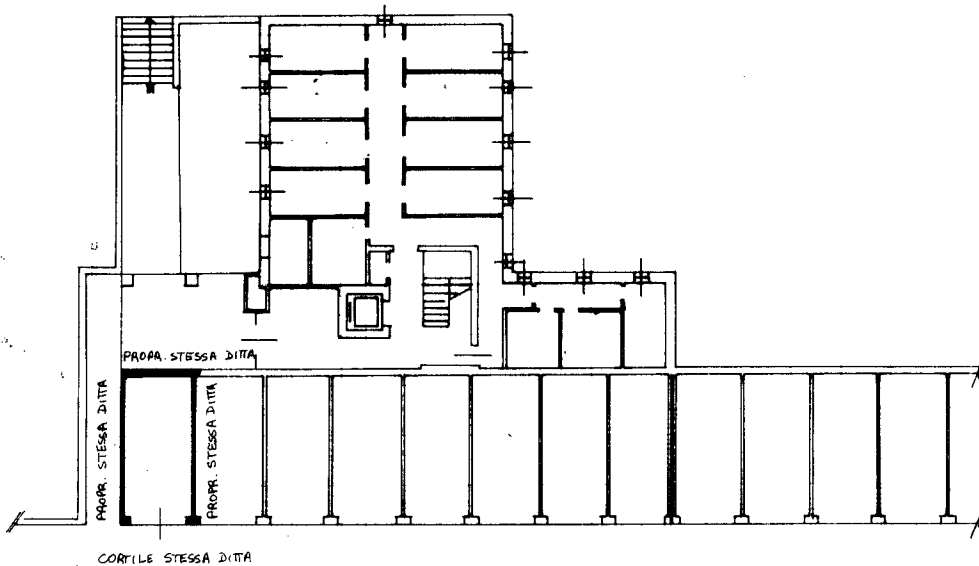

ORIENTAMENTO



SCALA DI 1:200

SPAZIO RISERVATO PER LE ANNOTAZIONI D'UFFICIO

DATA
PROT. N°

C/6 6°
10

PARTITA
FOGLIO AA
MAPPALE 765
SUBALTERN. AA

Compilata dal ARCH.

ERMELENDA DI PORZIO

Iscritto al n. 1102 della Provincia di NAPOLI

DATA

Firma: Ermeninda Di Porzio

Catasto dei Fabbricati - Situazione al 30/11/2023 - Comune di LAINATE(E415) - < Foglio 11 - Particella 765 - Subalterno 14 >
VIA GIOACHINO ROSSINI Piano SI