

MODULARIO  
F. - Cat. S. T. - 211

Mod. B (Nuovo Catasto Edilizio Urbano)

# NUOVO CATASTO EDILIZIO URBANO

(R. DECRETO-LEGGE 13 APRILE 1926, N. 642)

Planimetria dell'immobile situato nel Comune di Pioltello Via Cimarosa

Ditta Imm. "MILANO" S. a. S. di Galbiati & C.

Allegata alla dichiarazione presentata all'Ufficio Tecnico Erariale di MILANO

BB=0130388

Piano Sesto

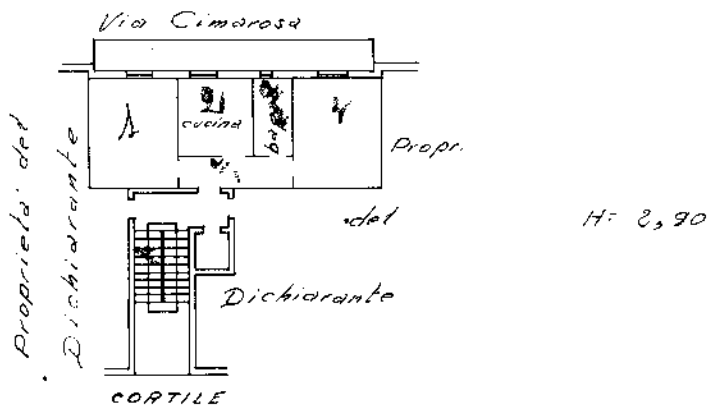

ORIENTAMENTO



SCALA DI 1:200

SPAZIO RISERVATO PER LE ANNOTAZIONI D'UFFICIO

DATA  
PROT. N°

Compilata dal Perito Edile  
(Titolo, natura e oggetto del settore)  
Pietro Flegona

Iscritto all'Albo dei Periti Industriali  
della Provincia di Milano N° 1398

DATA 25-7-1963

Firma: [Signature]



LIBRERIA DEGLI UFFICI  
MILANO - Via Moscova, 10 - Tel. 450.227  
Commercio Autorizzato

Catasto dei Fabbricati - Situazione al 19/02/2020 - Comune di PIOLTELLO (G686) - < Foglio: 2 - Particella: 309 - Subalterno: 26 >  
VIA DOMENICO CIMAROSA n. 3 piano: 6 scala: 1;

Ultima planimetria in atti