

LOTTO 2: Appartamento posto al piano primo (2°f.t.) con annessa cantina al piano seminterrato (Mapp. 149, Sub.701) oltre a locale ad uso deposito posto al piano terra (Mapp. 347, Sub.2).



Fotografia n°1 – Vista della porta d'ingresso all'unità immobiliare dall'atrio comune.



Fotografia n°2 – Vista del soggiorno e della porta d'ingresso dall'interno.

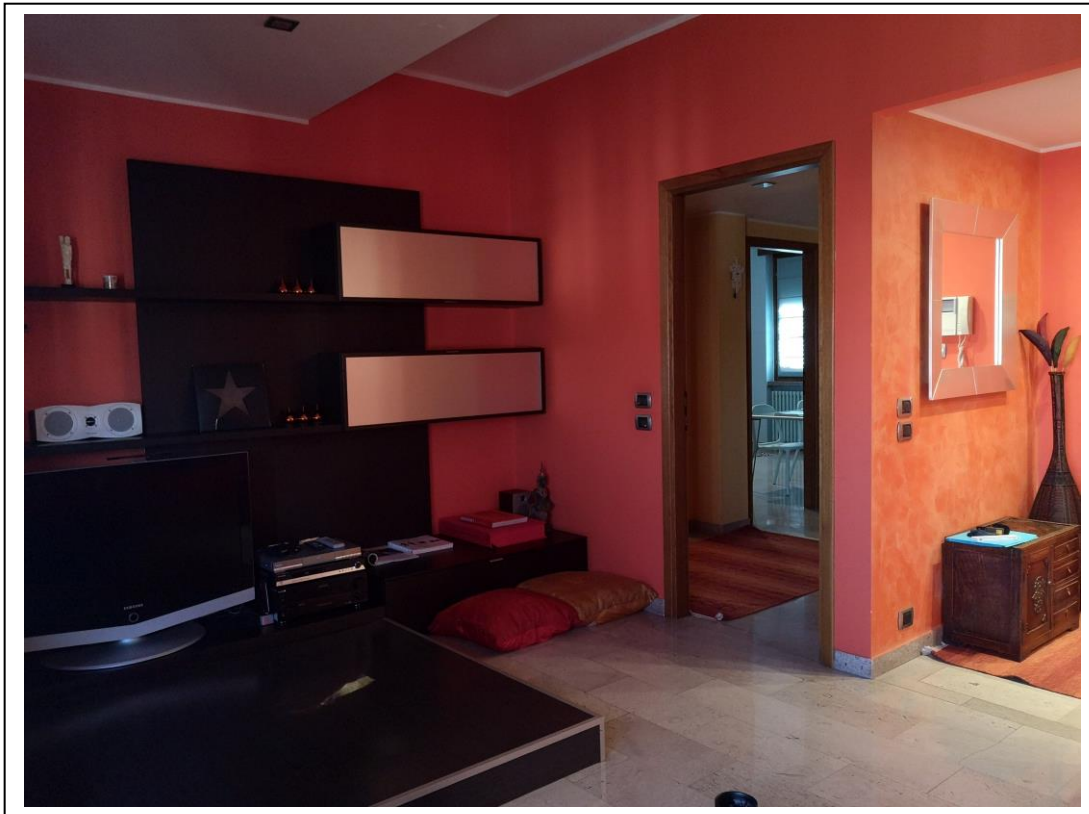

Fotografia n°3 – Vista del soggiorno e del vano di disimpegno.

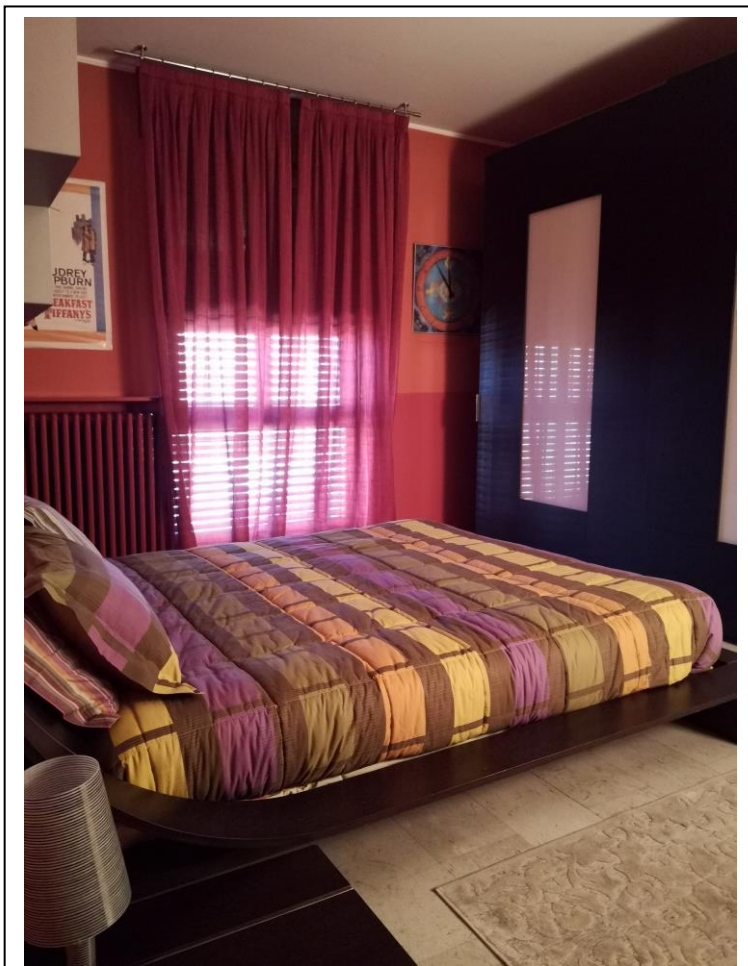

Fotografia n°4 – Vista della camera matrimoniale.



Fotografia n°5 – Vista della camera singola.

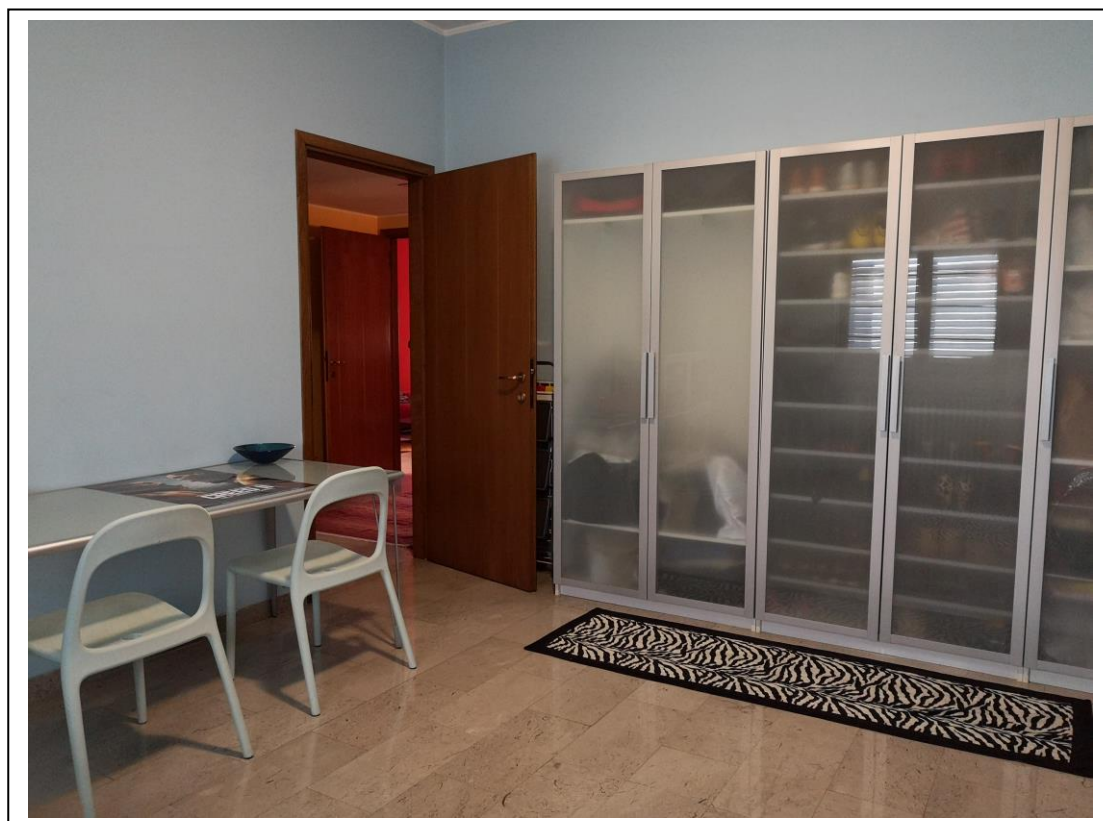

Fotografia n°6 – Vista della camera singola.



Fotografia n°7 – Vista del bagno.



Fotografia n°8 – Vista del bagno.



Fotografia n°9 – Vista della cucina.

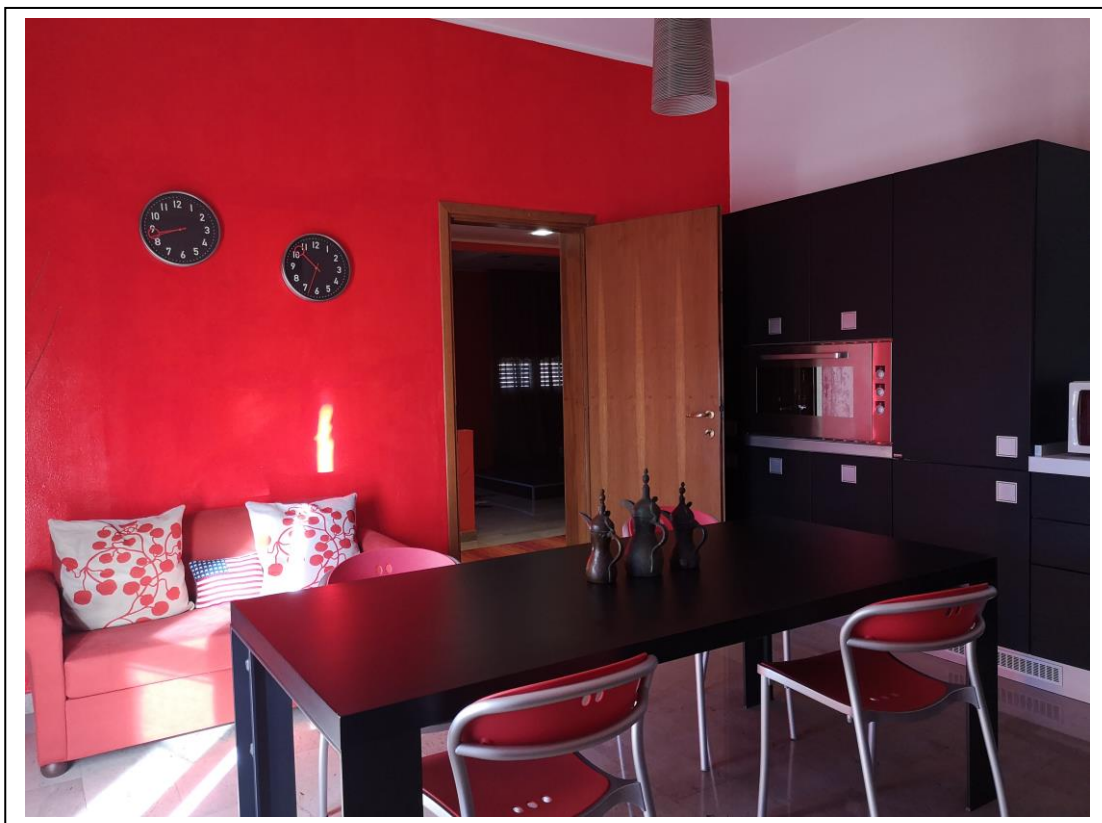

Fotografia n°10 – Vista della cucina.



Fotografia n°11 – Vista del terrazzo e dell'accesso dal locale cucina.



Fotografia n°12 – Vista del terrazzo.

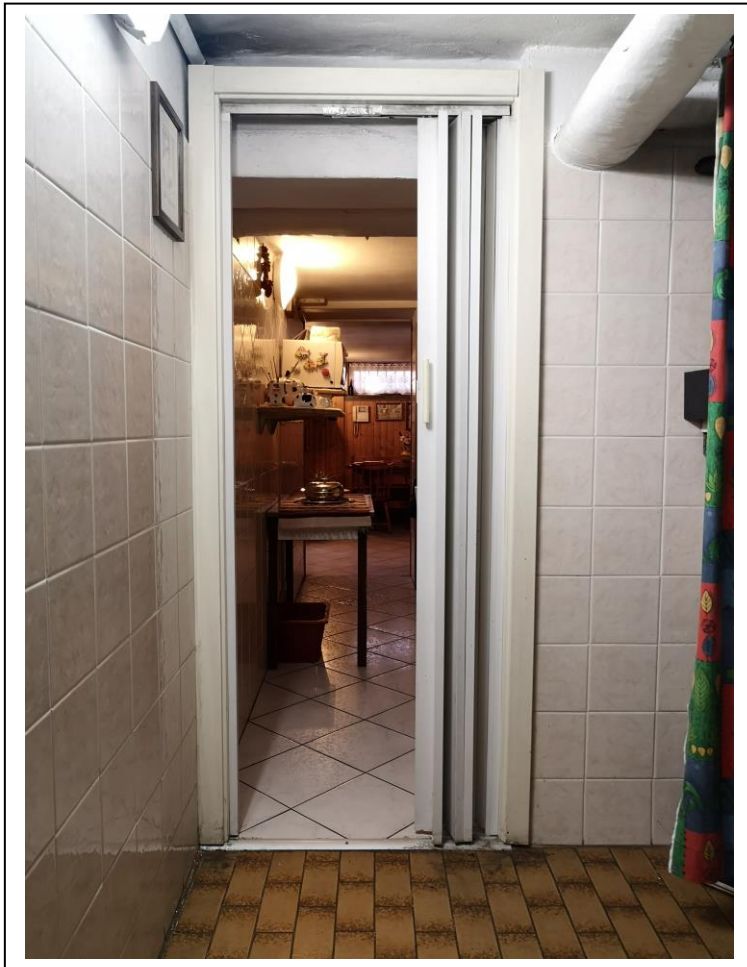

Fotografia n°13 – Vista della porta d'ingresso al vano cantina di pertinenza dell'unità immobiliare.



Fotografia n°14 – Vista del vano cantina di pertinenza dell'unità immobiliare.



Fotografia n°15 – Vista del vano cantina di pertinenza dell'unità immobiliare.

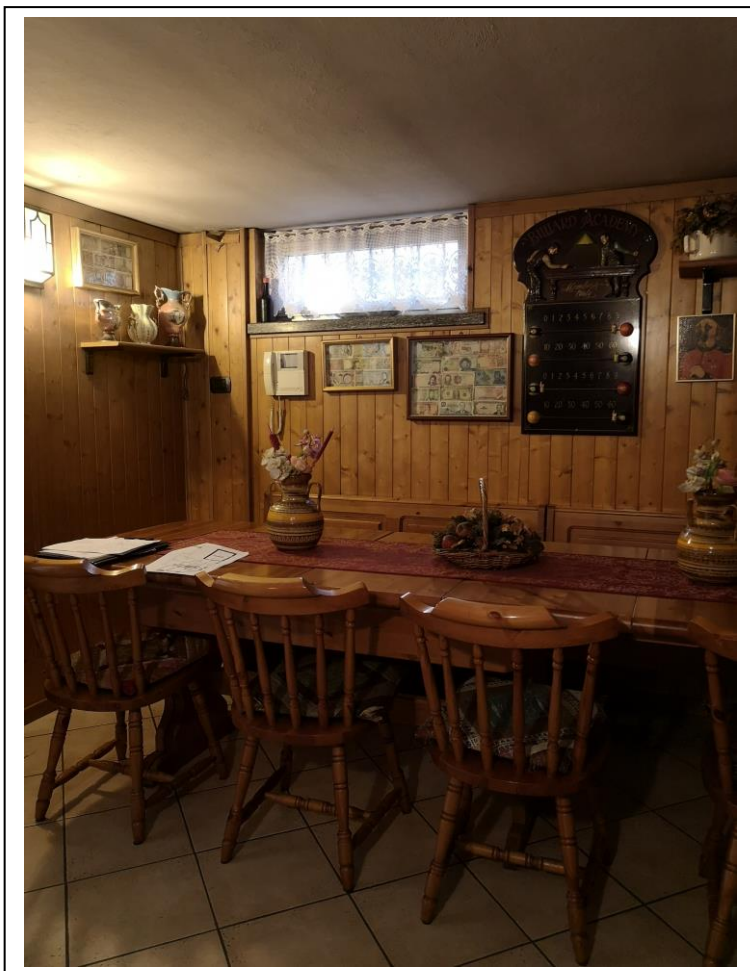

Fotografia n°16 – Vista del vano cantina di pertinenza dell'unità immobiliare.

Fotografia n°17 – Vista della porta d'ingresso al locale deposito Sub.2.

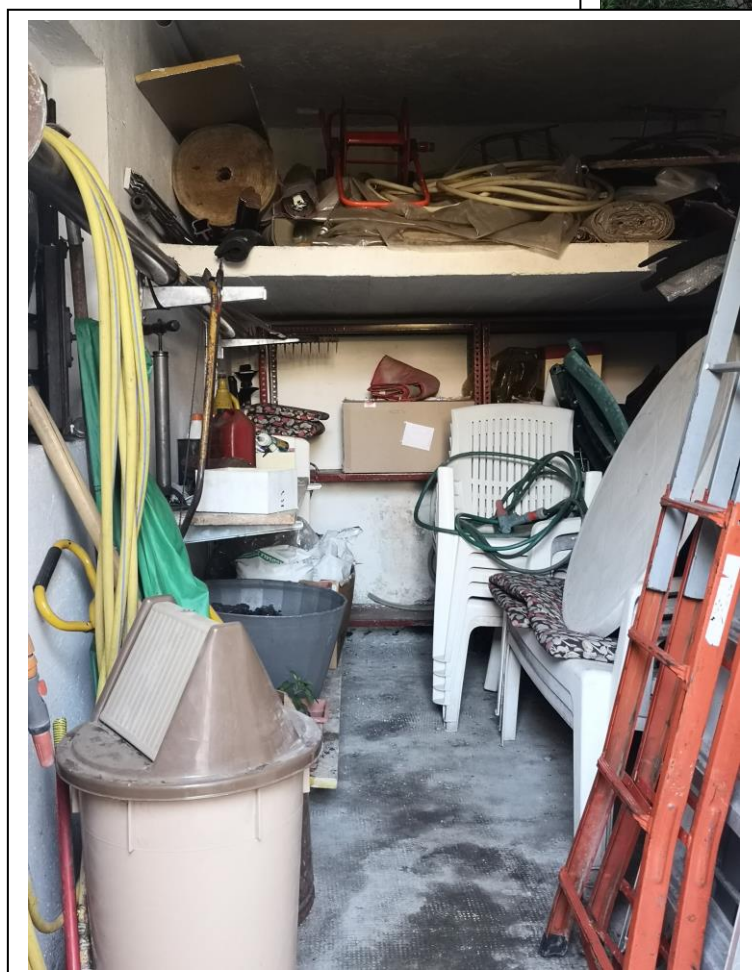

Fotografia n° 18 – Vista del locale deposito Sub.2.

**Agenzia del Territorio
CATASTO FABBRICATI
Ufficio Provinciale di
Milano**

Dichiarazione protocollo n. MI0635370 del 23/09/2005

Planimetria di u.i.u. in Comune di Limbiate

Via G. Prati

civ. 5

Identificativi Catastali:

Sezione:

Foglio: 29

Particella: 149

Subalterno: 701

Compilata da:

Tornaghi Camillo

Iscritto all'albo:

Geometri

Prov. Milano

N. 2312

Scheda n. 1

Scala 1:200

spazio comune

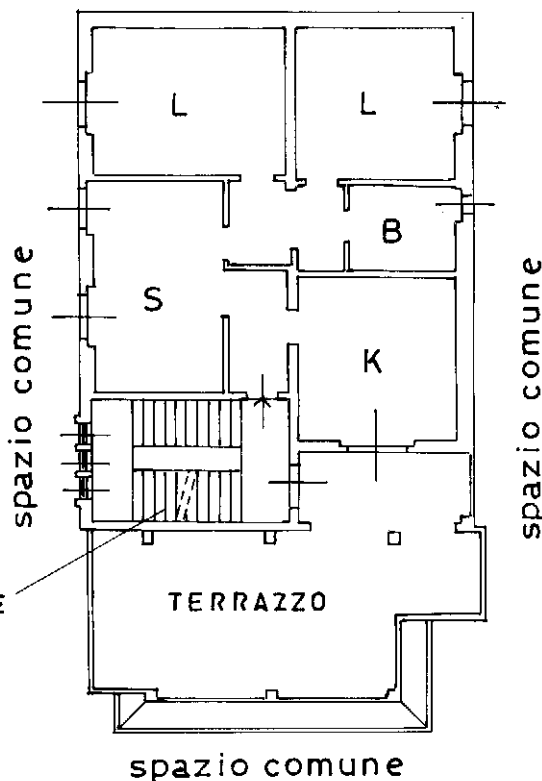

PIANO PRIMO

H = 290

PIANO SEMINTERRATO

H = 240

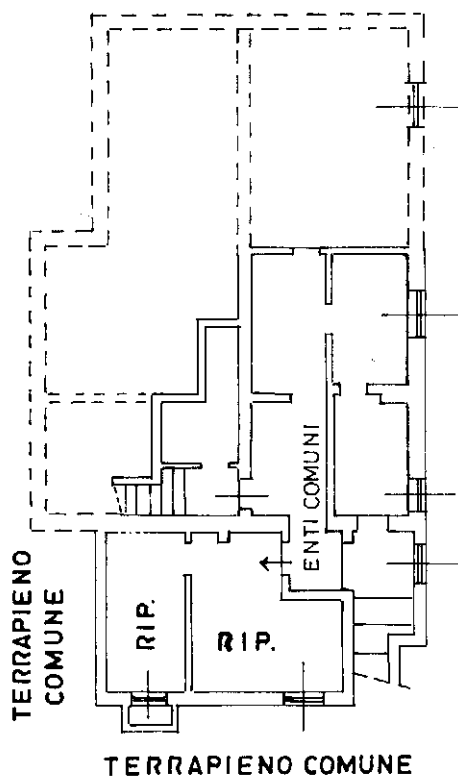

ORIENTAMENTO

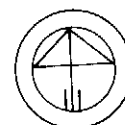

SCALA DI 1: 200

Ultima planimetria in atti

NUOVO CATASTO EDILIZIO URBANO

(R. DECRETO-LEGGE 13 APRILE 1939, N. 662)

Planimetria dell'immobile situato nel Comune di LIMBIATE Via G. PRATI n° 6

Ditta REBOSIO GIUSEPPINA nata a LIMBIATE il 18.9.1916

Allegata alla dichiarazione presentata all'Ufficio Tecnico Erariale di MILANO

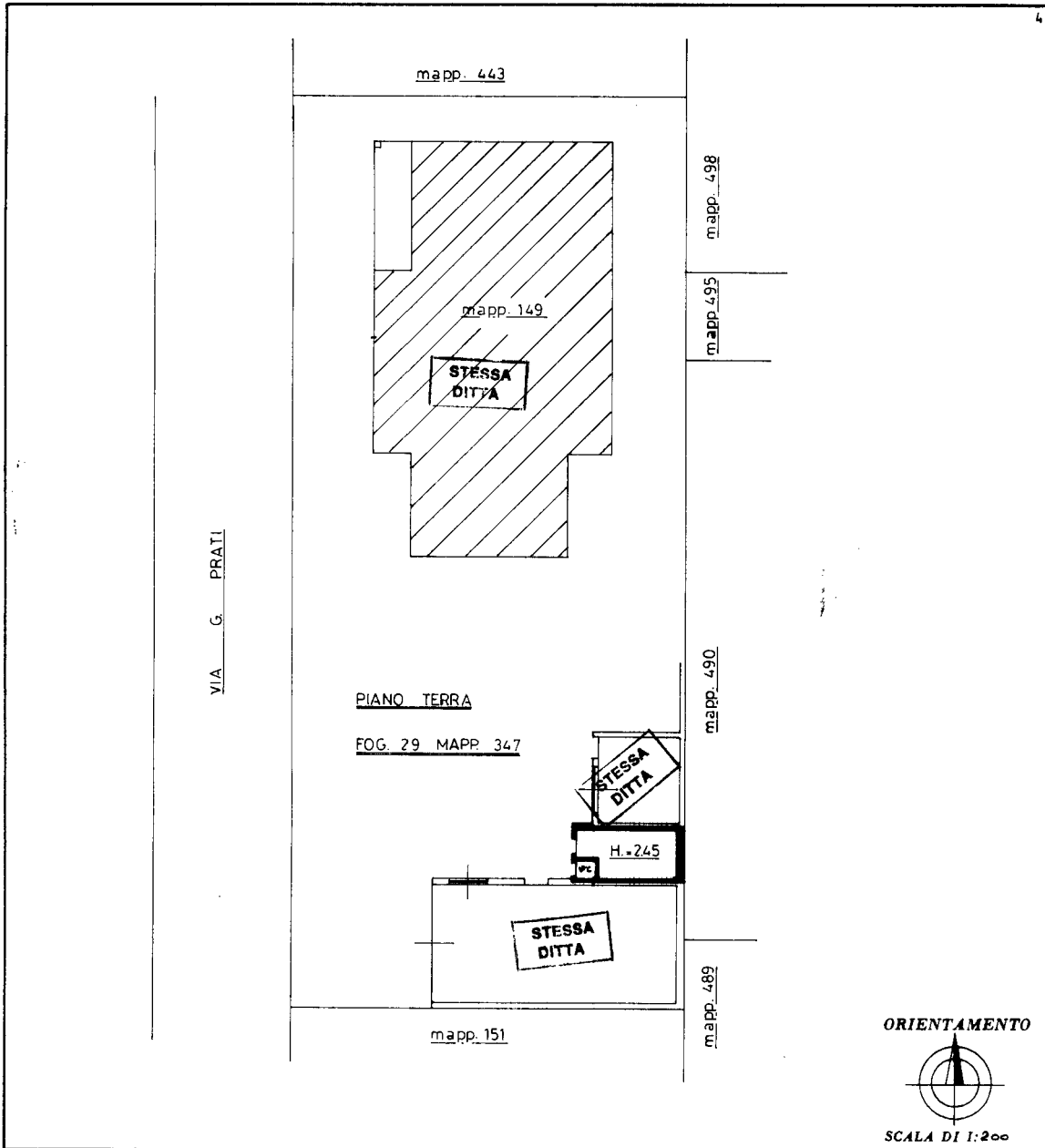

SPAZIO RISERVATO PER LE ANNOTAZIONI D'UFFICIO

DATA
PROT. N°

10/10/83 21.07.1953

*29
347
2*

Compilata dal geom. BORRONI ALBERTO
(Titolo, nome e cognome del tecnico)

Iscritto all'Albo dei Geometri
della Provincia di MILANO n° 3068

DATA 26 OTT. 1983

Firma:



LIBRERIA DEGLI UFFICI
20121 MILANO
Via F. Testi 28 - Telefono 580227