

N 5032900



F 1513100

Particella: 403

Comune: MILANO
Foglio: 520
Dimensione cornice: 267,000 x 189,000 metri

Scala originale: 1:1000
23-Nov-2019 15:20:45
Prof. n. T35989/2019

ELABORATO PLANIMETRICO N. 7053
 Compilato da: Del Vescovo Domenico Prov. Milano
 Comune di Milano Particella: 403
 Sezione: Foglio: 520 del 15/07/2019
 Dimostrazione grafica dei subalterni Tipo Mappale n. del Scala 1 : 500

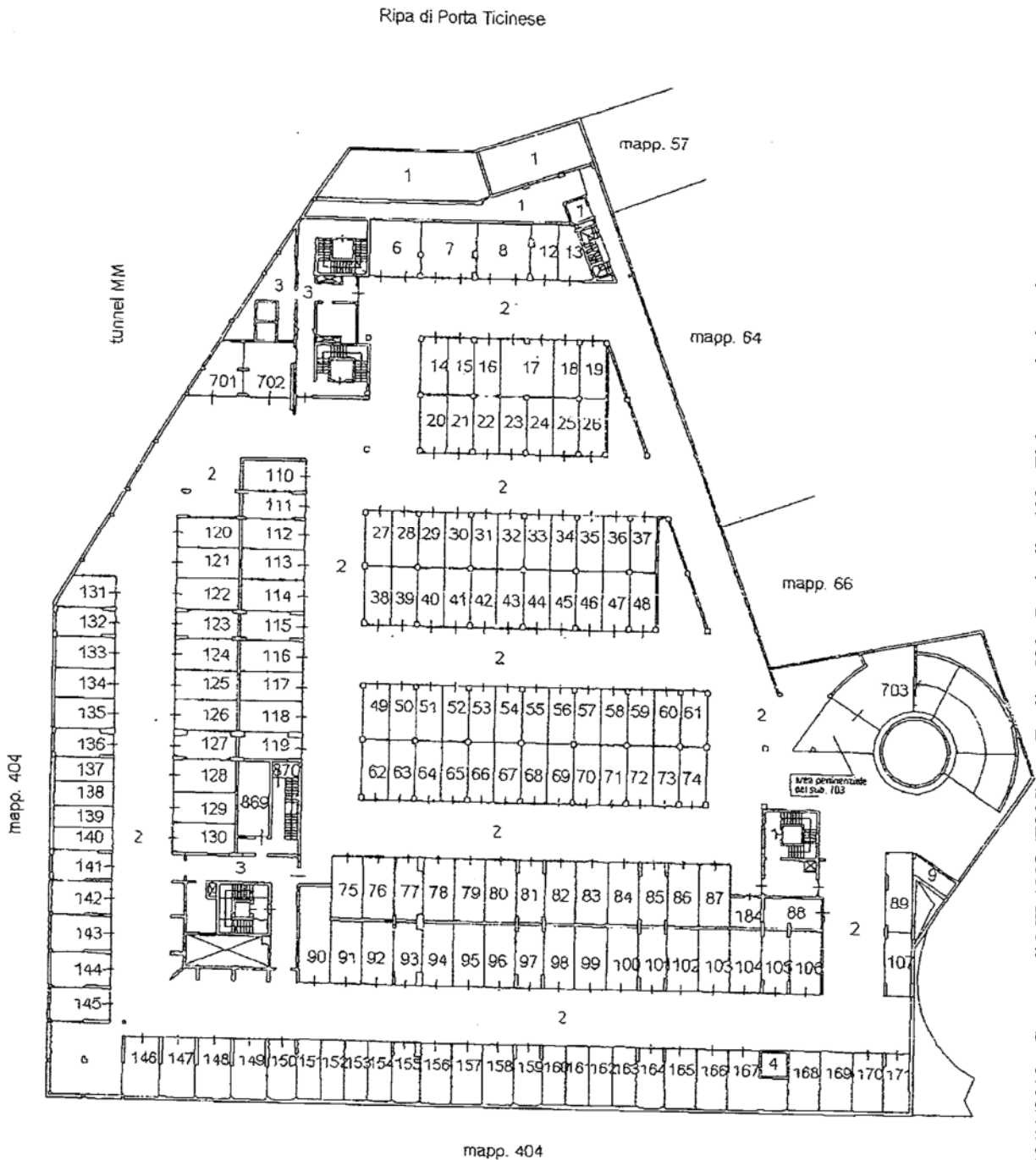

PIANO SECONDO INTERRATO
H=2,45

Ultima planimetria in atti

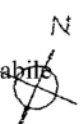

Catasto dei Fabbricati - Situazione al 23/11/2019 - Comune di MILANO (F205) - Foglio: 520 - Particella: 403 - Elaborato planimetrico >

**Agenzia del Territorio
CATASTO FABBRICATI
Ufficio Provinciale di
Milano**

Dichiarazione protocollo n. 000560749 del 04/07/2002

Planimetria di u.i.u. in Comune di Milano

Via Argelati Filippo

civ. 40

Identificativi Catastali:

Sezione:

Foglio: 520

Particella: 403

Subalterno: 101

Compilata da:
Vigano' Albino

Iscritto all'albo:
Geometri

Prov. Milano

N. 2324

Scheda n. 1

Scala 1:200

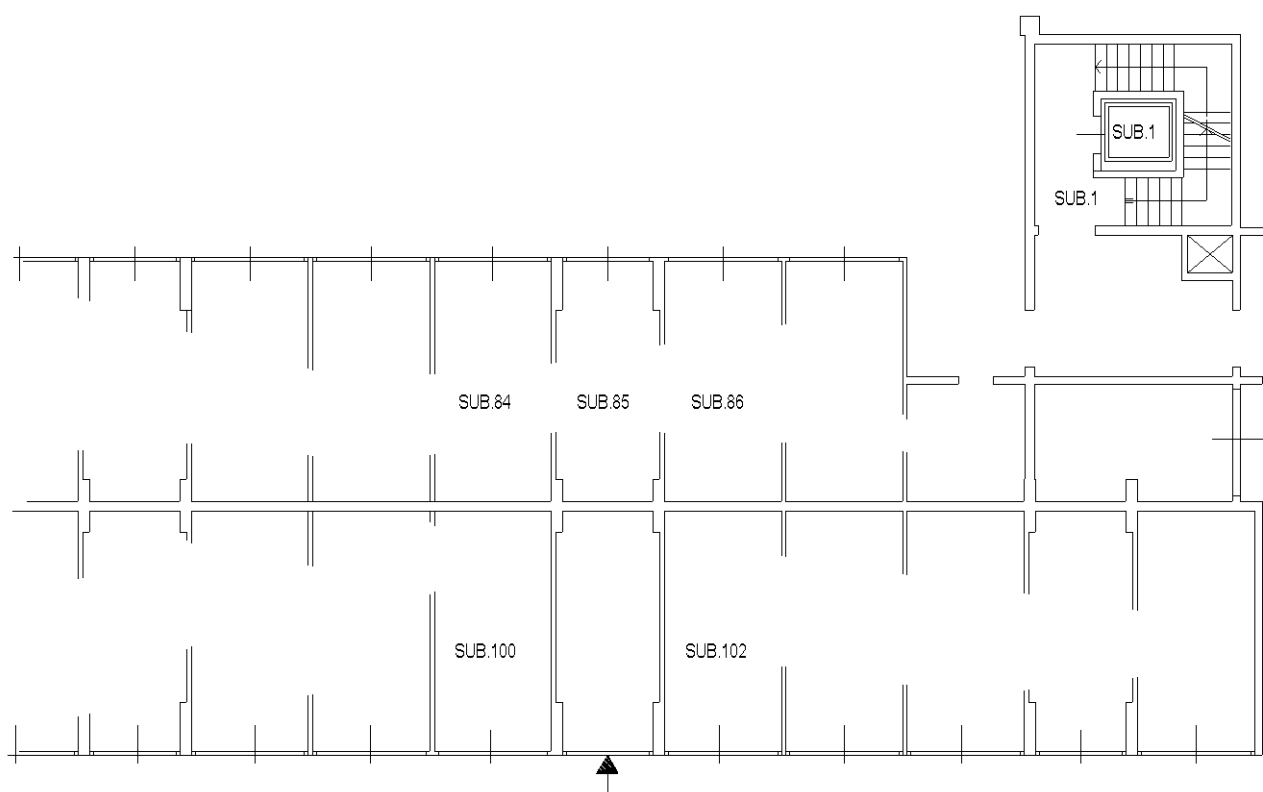

BOX PIANO SECONDO INTERRATO
H = 2.50 mt



Catasto dei Fabbricati - Situazione al 30/08/2019 - Comune di MILANO (F205) - < Foglio: 520 - Particella: 403 - Subalterno: 101 >
VIA FILIPPO ARGELATI n. 40 piano: S2;

Ultima planimetria in atti