



# Tribunale di Milano

## Procedura di esecuzione immobiliare

**RG. 273/2022**

GIUDICE: Dr. Idamaria Chieffo  
CUSTODE GIUDIZIARIO: Avv. Andrea Zoppi

### **ALLEGATO 11 - FOTOGRAFIE**

Lotto 12 - unità immobiliare in Senago (MI) - via Londra 36



ESPERTO NOMINATO: **Arch. Alessandra Cavallo**  
Albo degli Architetti di Milano e Provincia al n. 10477  
Albo del Tribunale Civile di Milano al n. 10582  
Registro degli Esperti Valutatori Certificati Norma UNI 11558:2014 al n. 01159

con studio in Milano  
e-mail: [cavallo.10477@gmail.com](mailto:cavallo.10477@gmail.com)  
PEC: [cavallo.10477@oamilano.it](mailto:cavallo.10477@oamilano.it)

**Lotto 12** \_\_\_\_\_ *appartamento, cantina, giardino e box*

**Appartamento, cantina e giardino (interno 4)**

Indirizzo e piano: \_\_\_\_\_ Senago (MI), via Londra 36, Piano T - S1

Tipologia: \_\_\_\_\_ appartamento 2 locali, giardino e cantina

Dati Catastali: \_\_\_\_\_ foglio 24, particella 276, subalterno 48

**Box (n. 21)**

Indirizzo e piano: \_\_\_\_\_ Senago (MI), via Londra 36, Piano S1

Tipologia: \_\_\_\_\_ box doppio

Dati Catastali: \_\_\_\_\_ foglio 24, particella 276, subalterno 26



*Inquadramento territoriale - vista dell'area e individuazione fabbricato e accesso carrabile*



Estratto planimetria catastale: individuazione immobile sub. 48 e accesso al PT



Ingresso/soggiorno





Cucina (da progetto: camera)

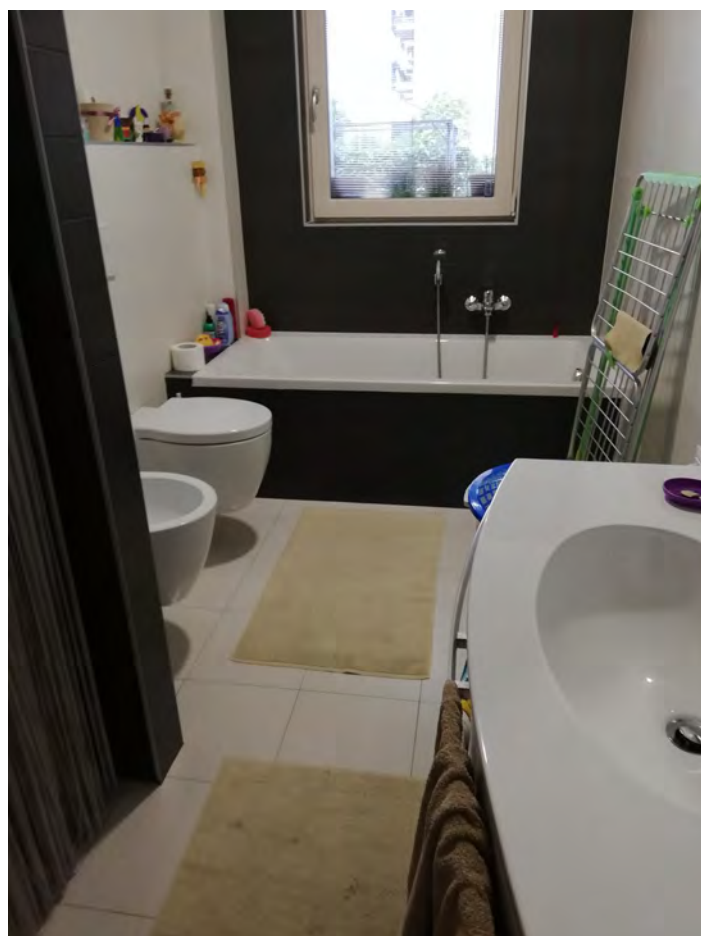

Bagno PT



Giardino







Cantina da progetto (camere), piano interrato





Lavanderia da progetto (bagno), piano interrato



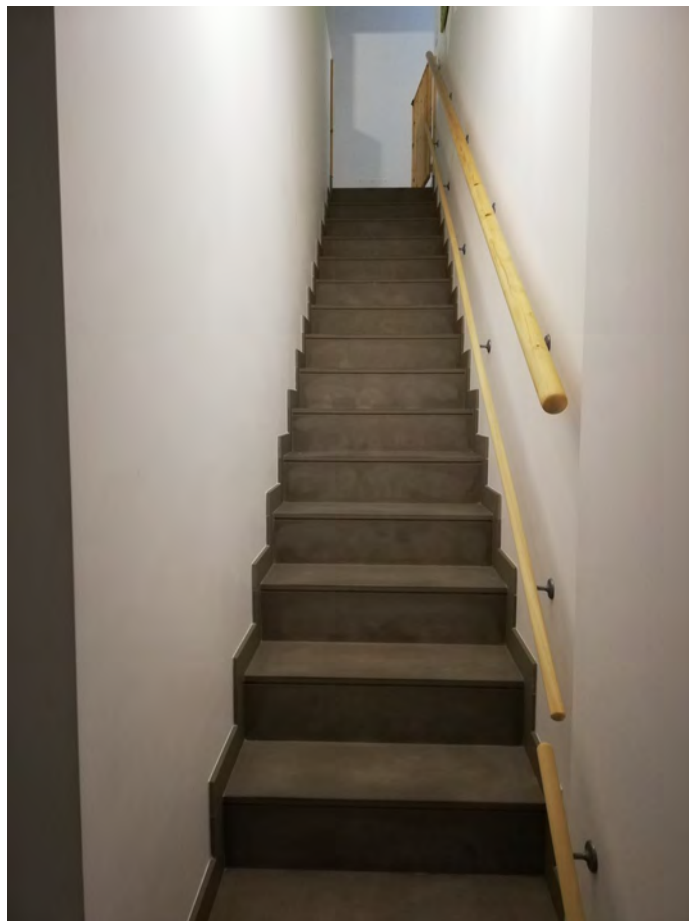

Scala interna di accesso al piano interrato  
Cortile posteriore di pertinenza







Box doppio sub. 26