

MODULARIO
F. - Cat. S. T. - 315



MINISTERO DELLE FINANZE
DIREZIONE GENERALE DEL CATASTO E DEI SERVIZI TECNICI ERARIALI

MOD. B (Nuovo Catasto Edilizio Urbano)

Lire
20

NUOVO CATASTO EDILIZIO URBANO

(R. DECRETO-LEGGE 13 APRILE 1959, N. 659)

Planimetria dell'immobile situato nel Comune di Piolte llo Via Mozart - Ciled
Ditta Imm. "MILANO" S.a.s di Galbiate & C
Allegata alla dichiarazione presentata all'Ufficio Tecnico Erariale di MILANO

BB=0189115

PIANO QUINTO

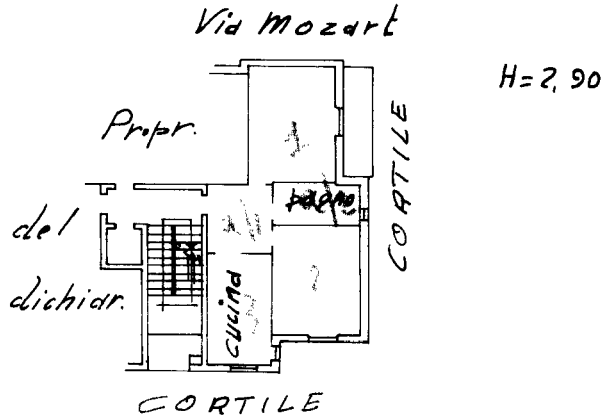

ORIENTAMENTO



SCALA DI 1: 200

SPAZIO RISERVATO PER LE ANNOTAZIONI D'UFFICIO

DATA
PROT. N°

Compilata dal Perito Edile
(Titolo, nome e cognome del tecnico)
Pietro Fragona
Iscritto all'Albo de i Periti Industri
della Provincia di Milano n. 1532
DATA 23 - 8 - 1963
Firma: _____

ISTITUTO POLIGRAFICO DELLO STATO

Catasto dei Fabbricati - Situazione al 14/10/2020 - Comune di PIOLTELLO (G686) - < Foglio: 2 - Particella: 294 - Subalterno: 45 >
VIA MOZART WOLFGANG AMADEUS n. 18-26 piano: 5 scala: H;

Ultima planimetria in atti