

MODULARIO
F. - Cat. S. T. - 315



MINISTERO DELLE FINANZE
DIREZIONE GENERALE DEL CATASTO E DEI SERVIZI TECNICI ERARIALI

Mod. B (Nuovo Catasto Edilizio Urbano)

Lire
50

NUOVO CATASTO EDILIZIO URBANO

(R. DECRETO-LEGGE 13 APRILE 1939, N. 652)

Planimetria dell'immobile situato nel Comune di **PIEVE EMANUELE** Via **le Del Pini, 6**

Ditta **I.C.E.I.N. s.p.a. Iniziativa Costruzioni Edili Industriali - Via Plinio, 22 - ROMA**

Allegata alla dichiarazione presentata all'Ufficio Tecnico Erariale di **MILANO**

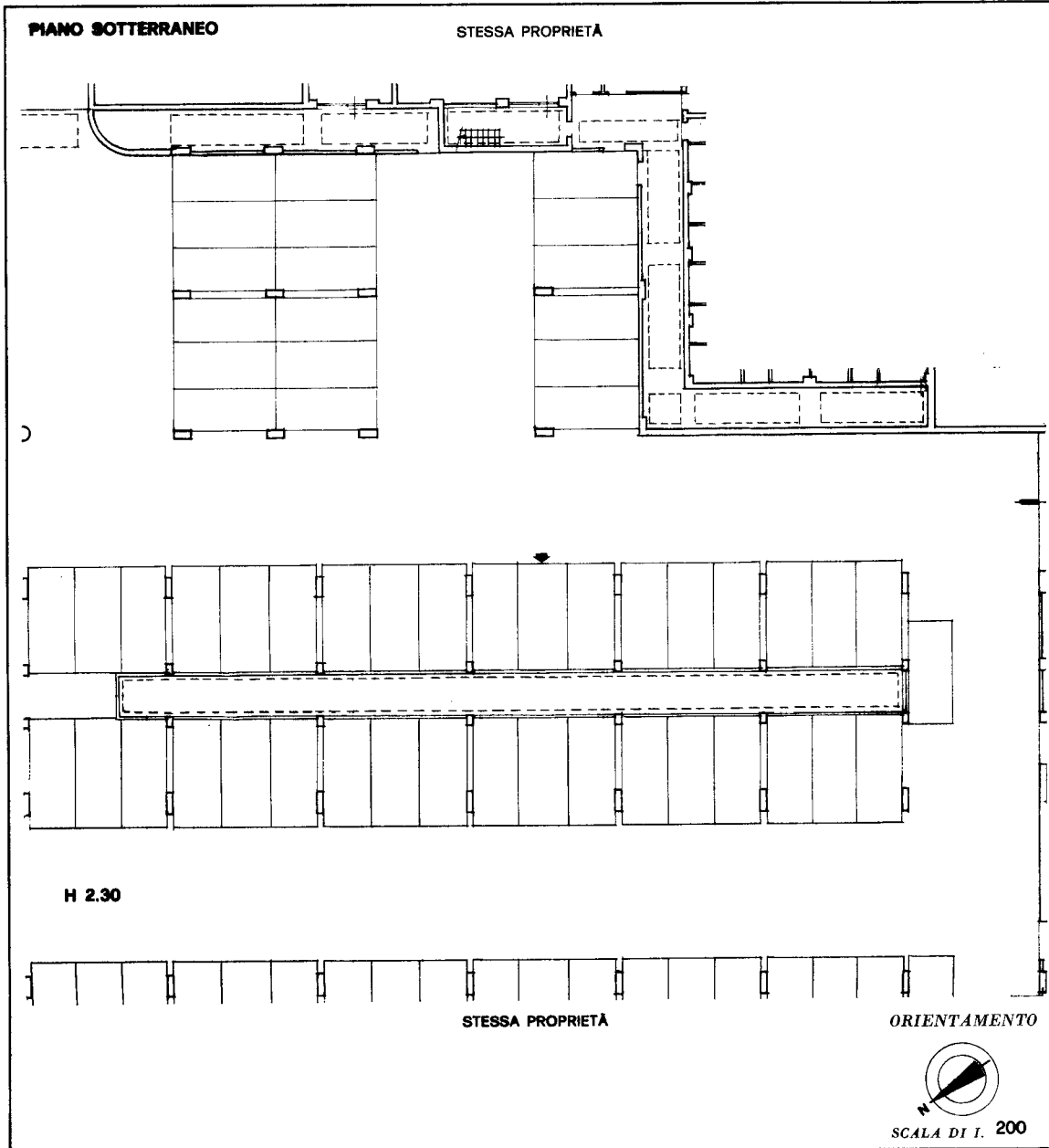

SPAZIO RISERVATO PER LE ANNOTAZIONI D'UFFICIO	
DATA PROT. N° 75912-2701781	PARTITA 286 FOGLIO 9 MAPPALE 114 SUBALTERNO 228

Compilata dal Dott. Arch. Pier Giorgio Meregalli
(Titolo, nome e cognome del tecnico)
 Iscritto all'Albo degli Architetti
 della Provincia di Milano n. 2347
 DATA 1-9-1981
 Firma: Arch. Pier Giorgio Meregalli 228

Ultima planimetria in atti