

**TRIBUNALE DI MILANO**  
**PROCEDURA DI ESECUZIONE IMMOBILIARE**

**RILIEVO FOTOGRAFICO CON PLANIMETRIA CATASTALE**  
**IMMOBILE**  
**ALLEGATO ALLA RELAZIONE PERITALE**

**LOTTO 001** composto da: **Appartamento con posto auto pertinenziale**

Unità immobiliare ubicata nel comune **Milano**

**VIA CAMALDOLI 2**

- **APPARTAMENTO:** Foglio **565** Mappale **94** Sub. **708** Categoria **A/3** Classe **4** Consistenza **2,5 vani**  
Rendita **€. 335,70.**
- **BOX – POSTO AUTO:** Foglio **565** Mappale **546** Sub. **705** Categoria **C/6** Classe **5** Consistenza **12 mq**  
Rendita **€. 51,44** pertinenziale all'appartamento

**LOTTO 001**  
**APPARTAMENTO CON POSTO AUTO**  
**VIA CAMALDOLI N. 2 MILANO (MI)**

**INQUADRAMENTO TERRITORIALE-STRADARIO**

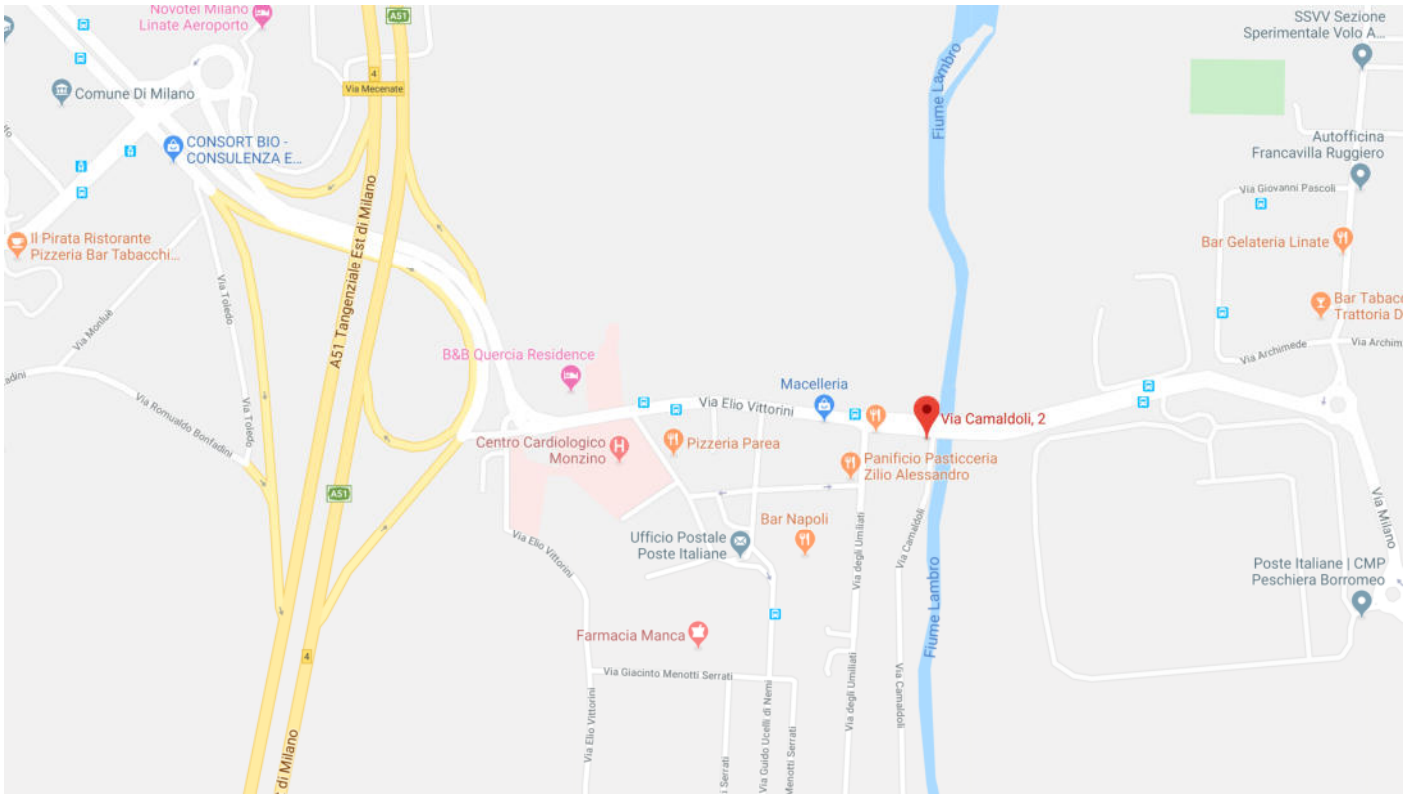

**AEROFOTOGRAMMETRICO**

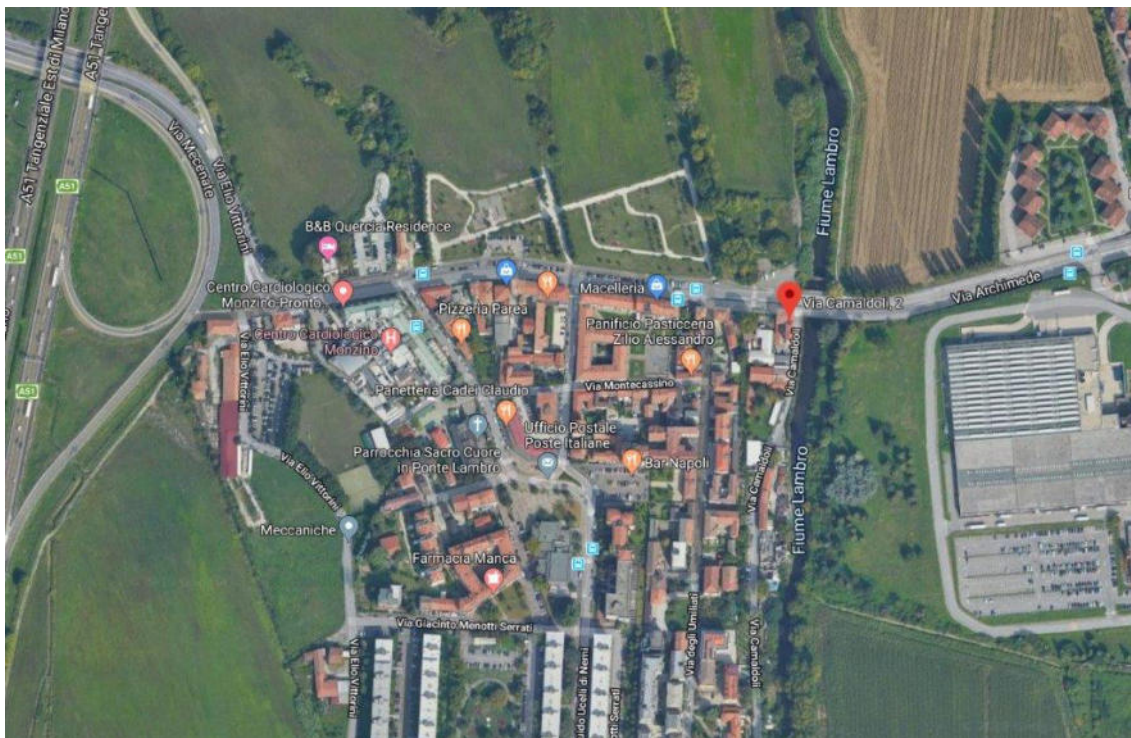

VISTA AEREA FABBRICATO

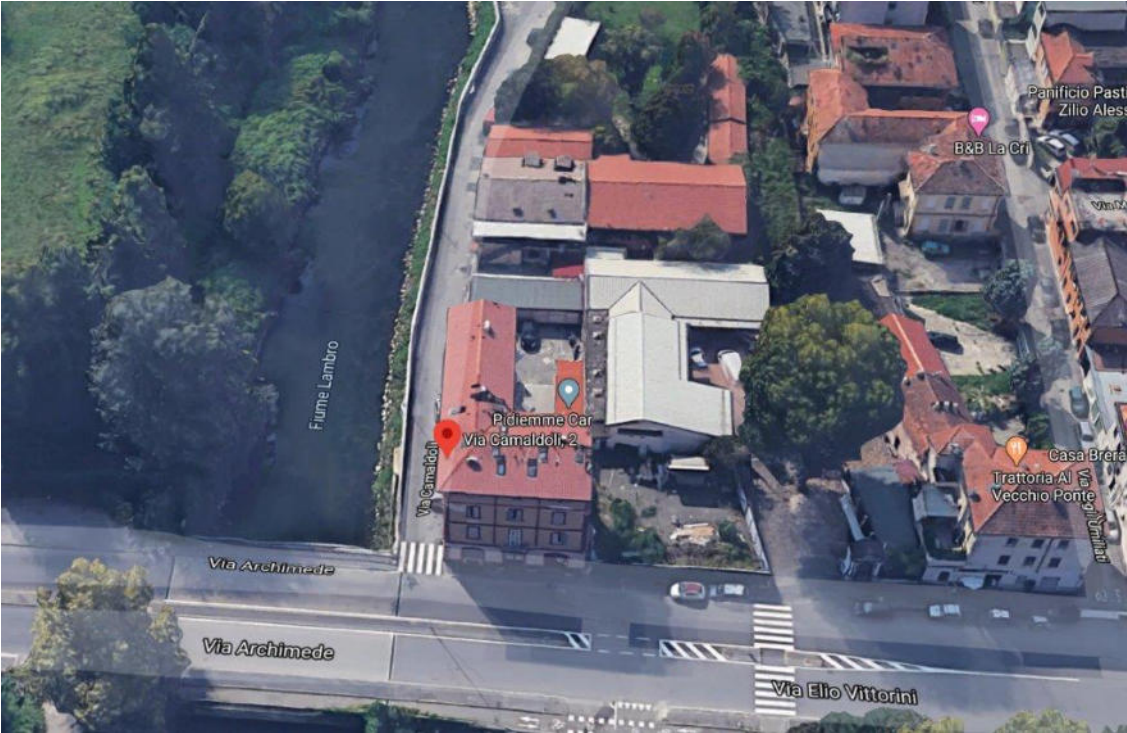
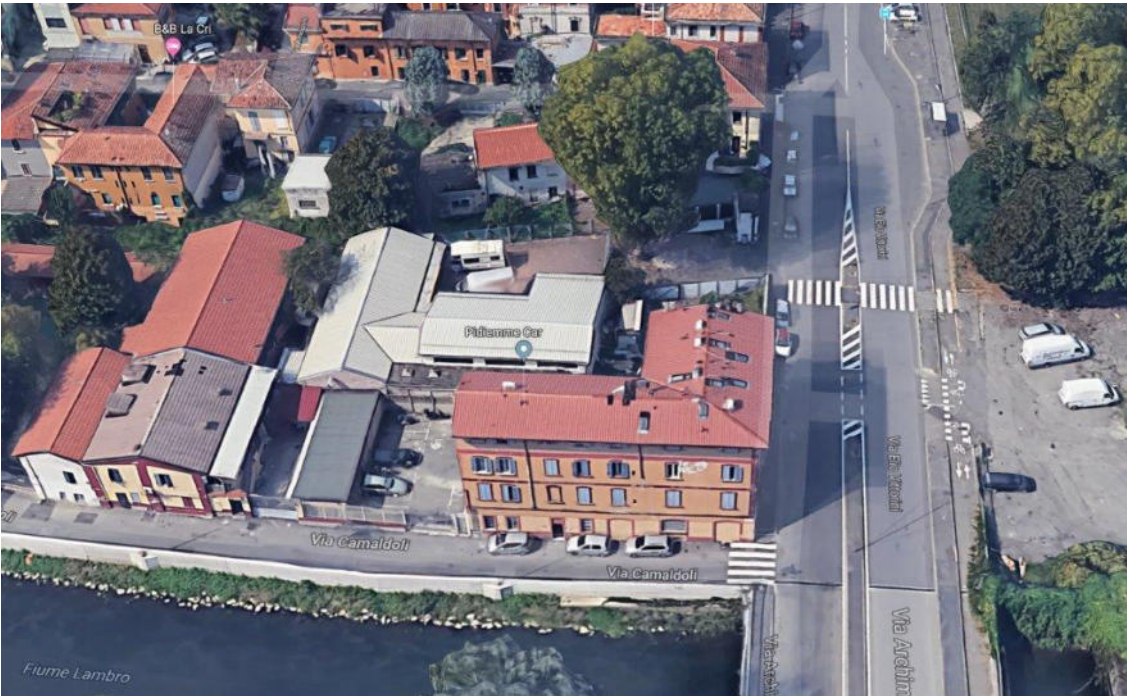



**ESTERNO FABBRICATO - PARTI COMUNI**















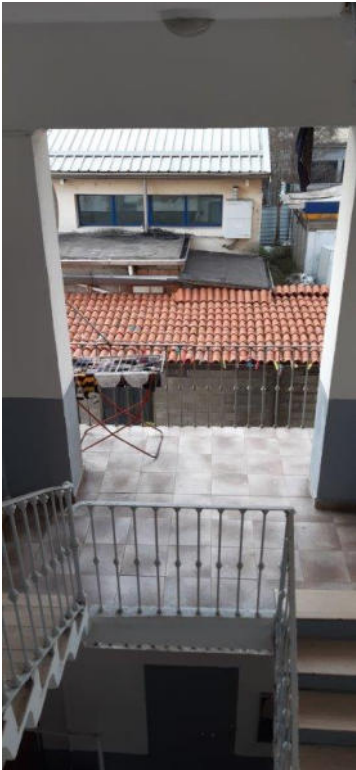









**INTERNO APPARTAMENTO**



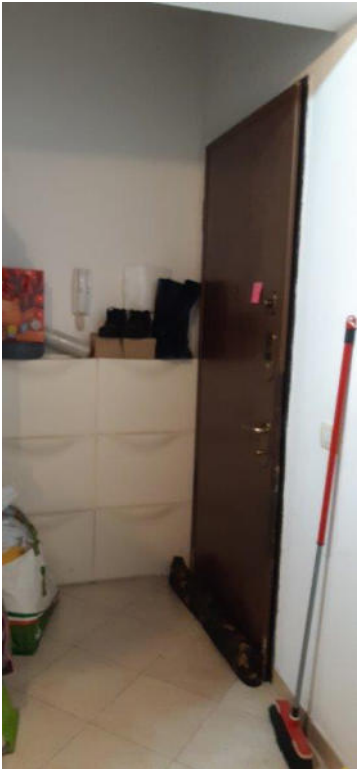





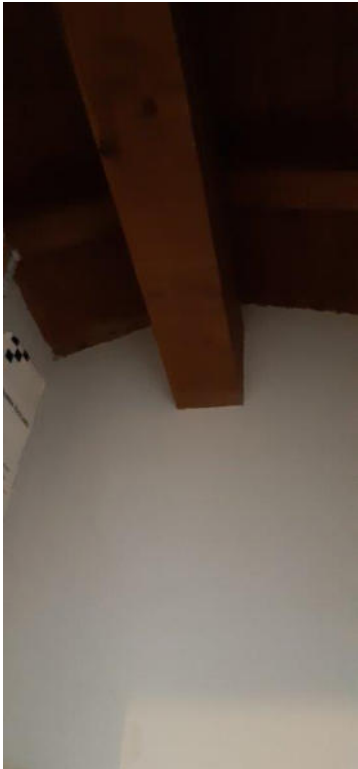







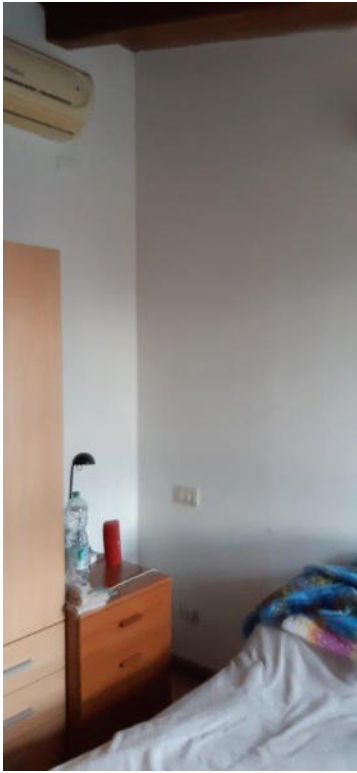

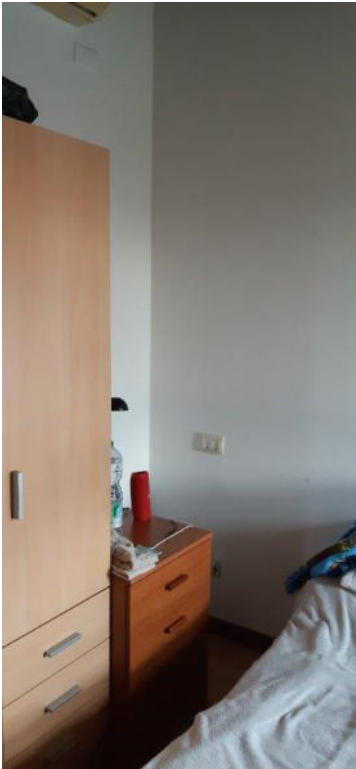















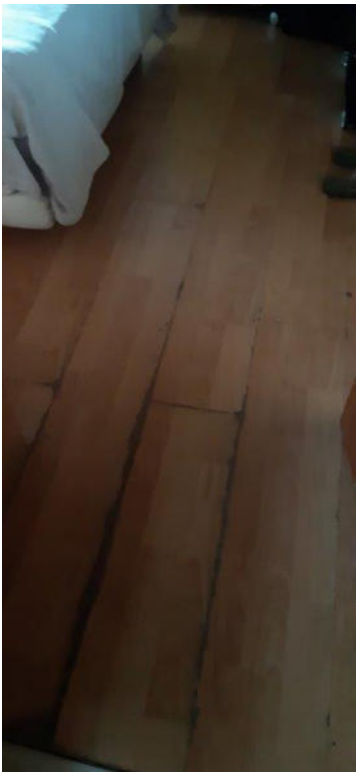

**POSTO AUTO CORTILE –**

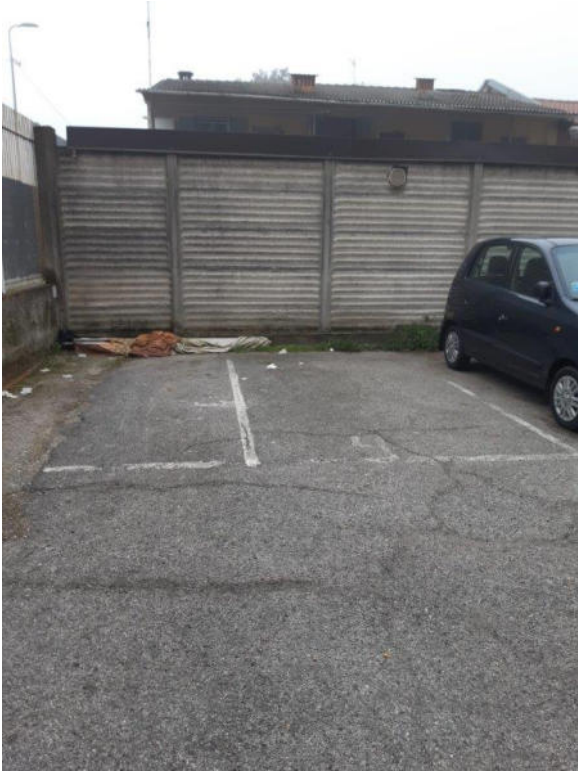







**Planimetria catastale APPARTEMENTO**

|   |   |   |
|---|---|---|
| <p><b>Agenzia del Territorio<br/>CATASTO FABBRICATI<br/>Ufficio Provinciale di<br/>Milano</b></p> | Dichiarazione protocollo n. MI0727606 del 22/08/2007<br>Planimetria di u.i.u. in Comune di Milano<br>Via Camaldoli civ. 2 |   |
|   | Identificativi Catastali:<br>Sezione:<br>Foglio: 565<br>Particella: 94<br>Subalterno: 708                                 | Compilata da:<br>Correale Salvatore<br>Iscritto all'albo:<br>Ingegneri<br>Prov. Milano N. 23267 |
| Scheda n. 1      Scala 1:200  |   |   |

**PIANO TERZO**

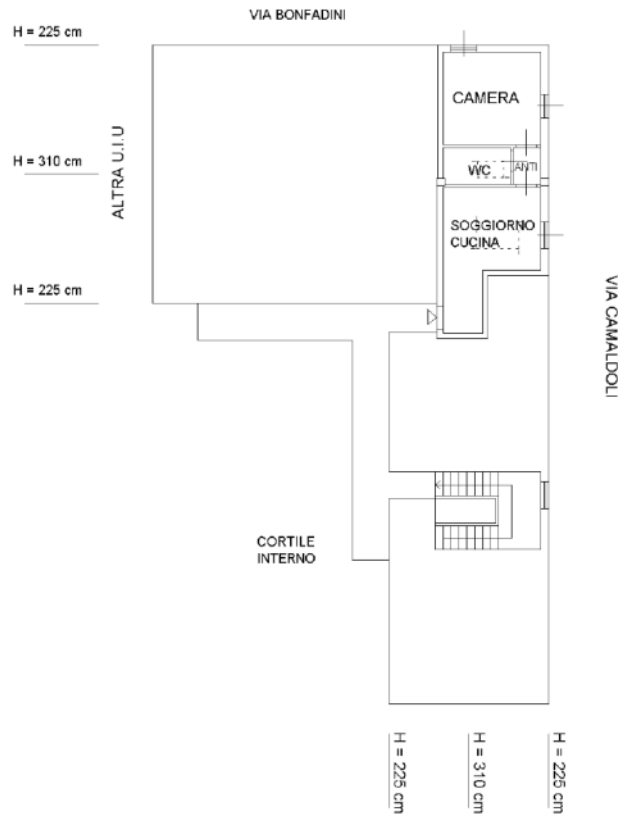

ultima planimetria in atti

data: 27/11/2019 - n. T316072 - Richiedente: BNSDNC67C12L8400

formato schede: I - Formato di acquisizione: A4(210x297) - Formato stampa richiesto: A4(210x297)

**Planimetria catastale POSTO AUTO**

|   |   |  |
|---|---|--|
| <p><b>Agenzia del Territorio<br/>CATASTO FABBRICATI<br/>Ufficio Provinciale di<br/>Milano</b></p> | Dichiarazione protocollo n. MI0054397 del 24/01/2007<br>Planimetria di u.i.u. in Comune di Milano<br>Via Camaldoli civ. 2 |  |
|   | Identificativi Catastali:<br>Sezione:<br>Foglio: 565<br>Particella: 546<br>Subalterno: 705                                | Compilata da:<br>Correale Salvatore<br>Iscritto all'albo:<br>Ingegneri<br>Prov. Milano |
| Scheda n. 1      Scala 1:200  |   |  |

**PIANTA PIANO TERRA**

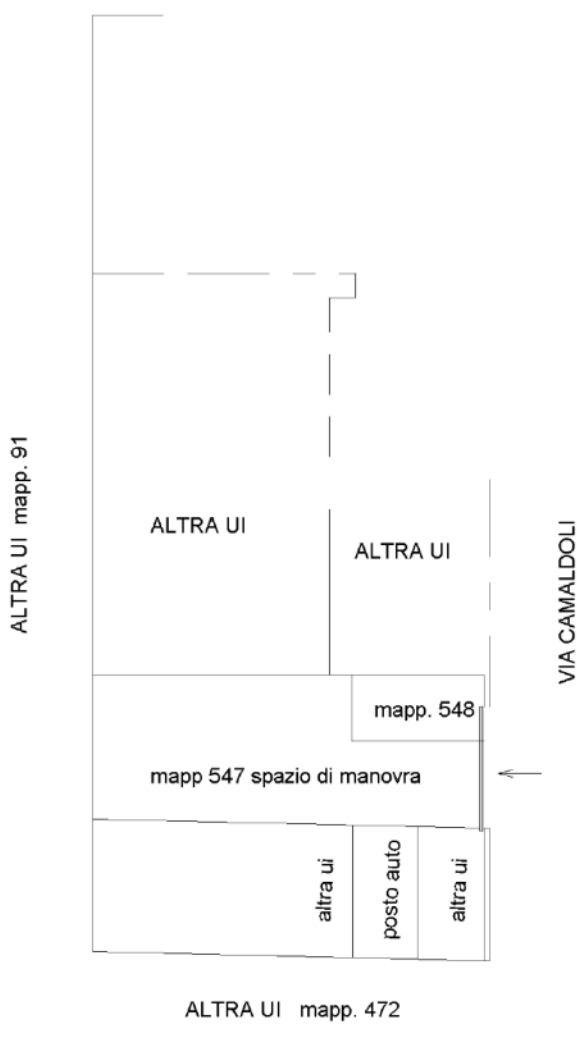

Immagine planimetria in atti

Data: 27/11/2019 - n. T316073 - Richiedente: BNSDNC67C12L8400

Indirizzo scheda: 1 - Formato di acquisizione: A4(210x297) - Formato stampa richiesta: A4(210x297)