

MODULANO
f. riq. mod. 437



MINISTERO DELLE FINANZE
DIREZIONE GENERALE DEL CATASTO E DEI SS.TT.EE.
CATASTO EDILEZIO URBANO (ROL 13-4-1990, n. 862)

MOD. B1 (CEU)

Planimetria di u.i.u. in Comune di MILANO via VARANINI civ. 10



PIANO SOPPALCO
Hmedia = 1.80



altra proprietà

PIANO TERRA
H = 300

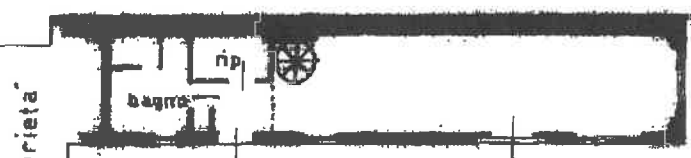

altra proprietà

giardino di proprietà

VARANINI

VIA

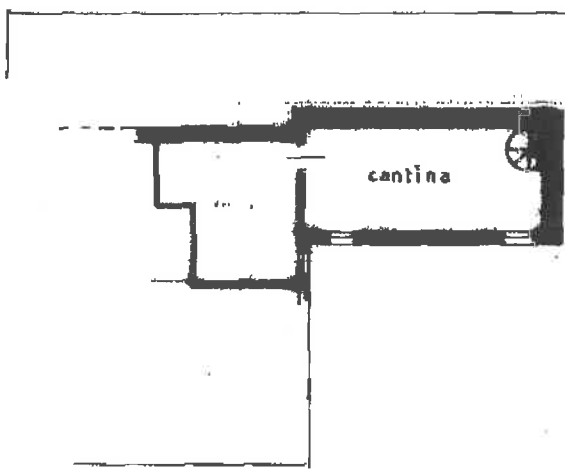

PIANO INTERRATO
H = 2.50

ORIENTAMENTO



SCALA DI L. 2

Dichiarazione di N.C.
Dichiarazione di variazione

Completata dal Dott. Arch.
(Firma, cognome e nome)
D'Angelo Ulderico

RISERVATO ALL'UFFICIO



Firma di D'Angelo Ulderico
Data presentazione: 20/12/1996 - Data: 25/10/2022 - n. T320124 - Richiedente: MDSMSM61D03F205S...
Totale schede: 231 - Formato di acquisizione: A4 (210x297) - Formato stampa: A4 (210x297) n. 853
n. 216 sub 701

Catasto Edilizio - Situazione al 25/10/2022 - Comune di MILANO (F205) - < Foglio 231 - Particella 216 - Subalterno 702 > - Uiu grafica
Firmato Dal: MADASCHIN MASSIMO - Emesso Dal: ARUBAPEC S.P.A. NG CA 3 Serial#: 78a8a52d48982389a78e1e7d1e311abe1

