

Dichiarazione protocollo n. 481555 del 07/06/2002

**Agenzia del Territorio
CATASTO FABBRICATI
Ufficio Provinciale di
Milano**

Planimetria di u.i.u. in Comune di **Bareggio**

Via Gran Sasso

civ. 18-20

Identificativi Catastali:

Sezione:

Foglio: **1**

Particella: **384**

Subalterno: **706**

Compilata da:
Rosada Roberto

Iscritto all'albo:
Architetti

Prov. **Milano**

N. **9352**

Scheda n. **1**

Scala **1:500**

Via GRAN SASSO

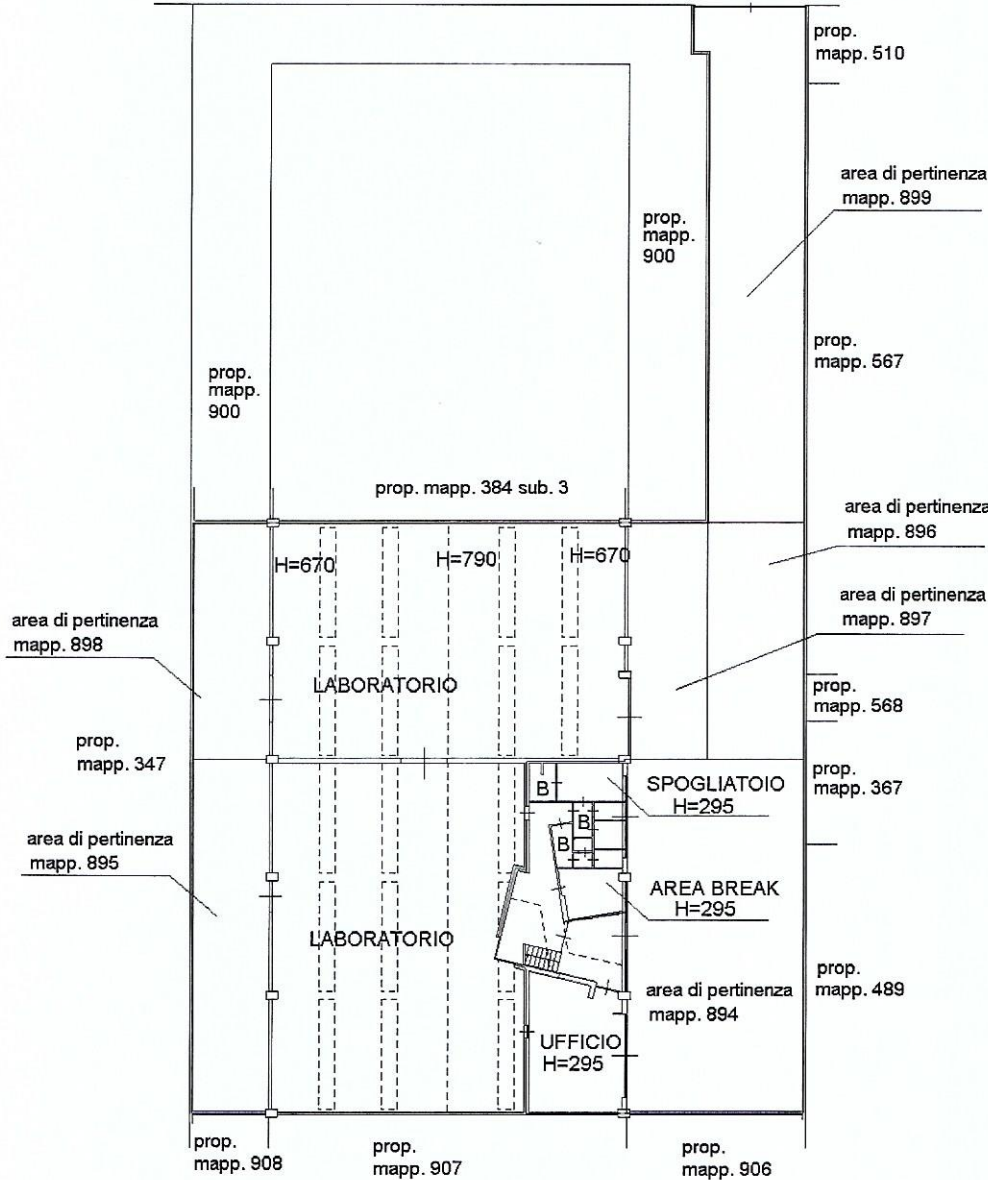

PIANO TERRA

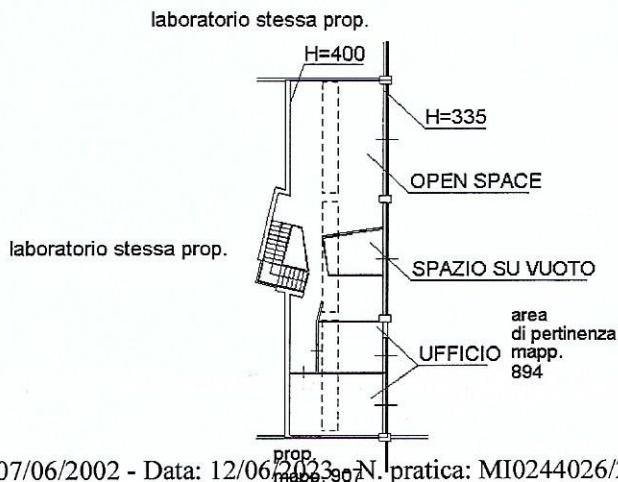

PIANO SOPPALCO



Catasto dei Fabbricati - Situazione al 12/06/2023 - Comune di BAREGGIO(A.652) - < Foglio 1 Particella 898 Subalterno > - U.i. graffiata VIA GRAN SASSO n. 18-20 Piano T

Firmato Da: EMANUELA DI TOCCO Emesso Da: INFOCERT FIRMA QUALIFICATA 2 Serial#: 1584a9f

E=1499600

I Particella: 384



ALLEGATO 3

Verifica superfici uffici
piano terra e piano primo



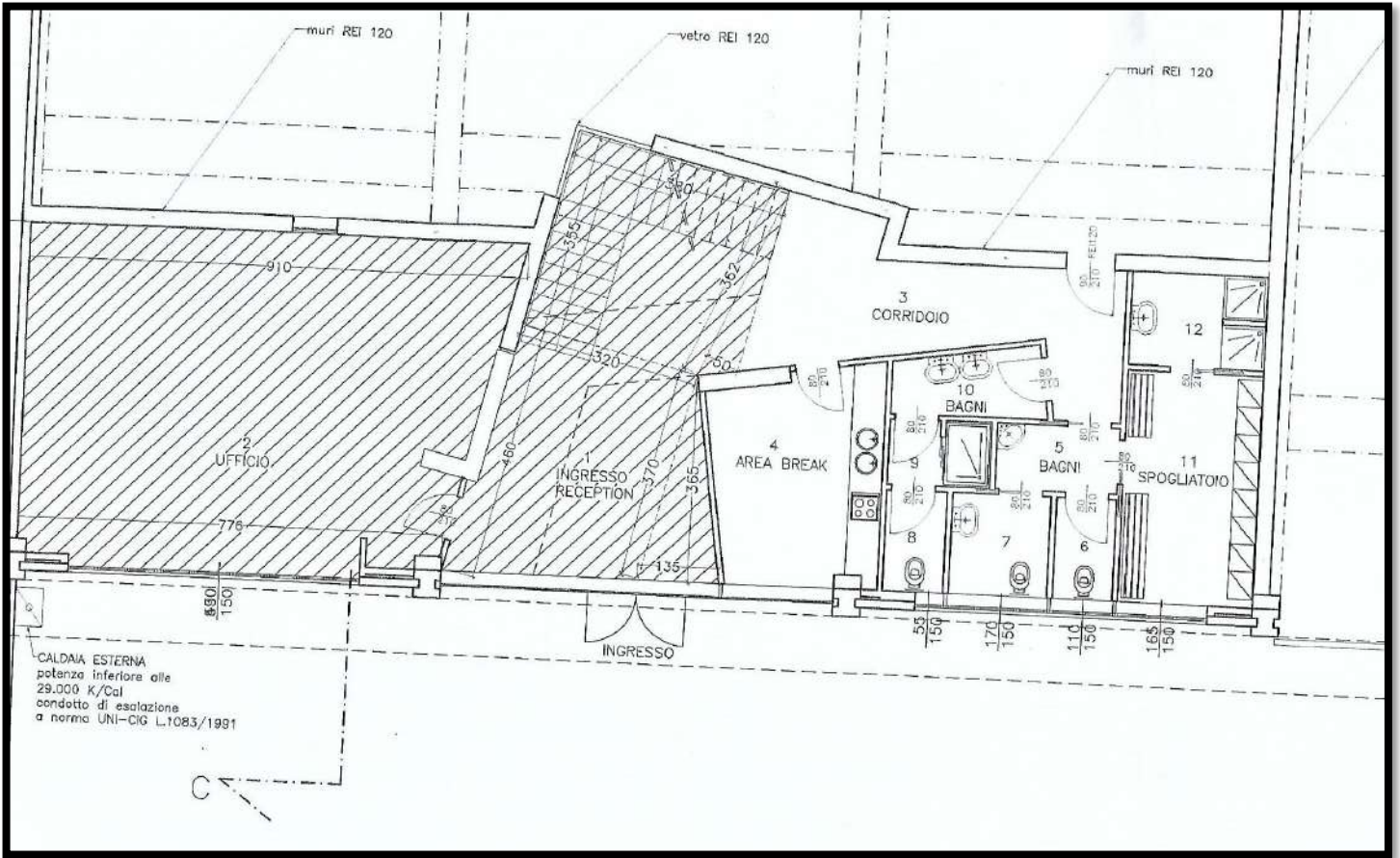

PIANTA UFFICI PIANO TERRA mq. 159,85

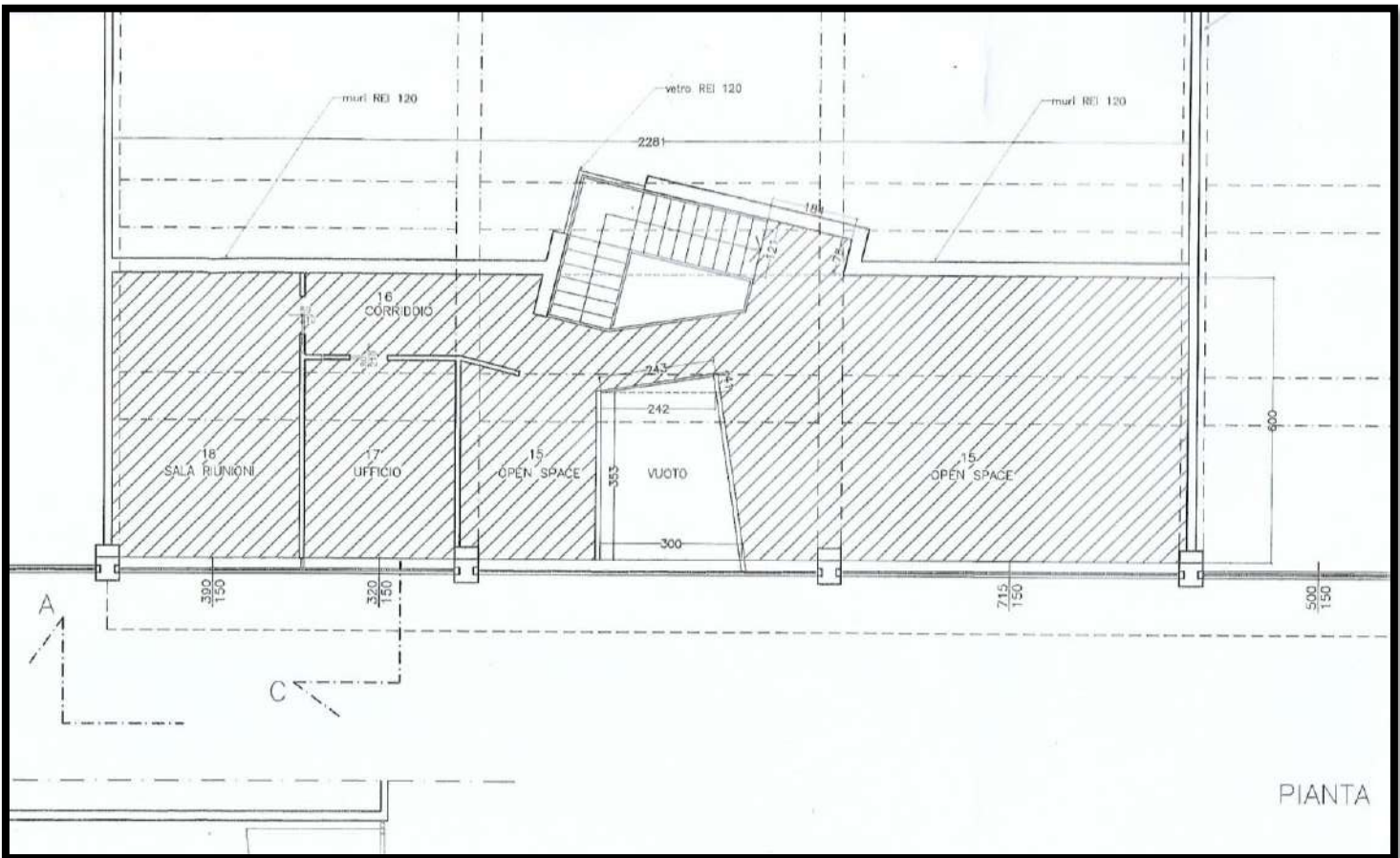

PIANTA UFFICI PIANO PRIMO (SOPPALCO) mq. 139,55