

MODULARIO
F. Cat. N. T. - 315

MOD. B (Nuovo Catasto Edilizio Urbano)

NUOVO CATASTO EDILIZIO URBANO

Planimetria dell'immobile situato nel Comune di **MILANO** Via **PASTEUR 25**
 Ditta **RATTI GIUSEPPE NATO MILANO 26-12-06** E **SPORTELLI GIANLUIGI N. MILANO 14-2-26**
 Allegata alla dichiarazione presentata all'Ufficio Tecnico Erariale di **MILANO**

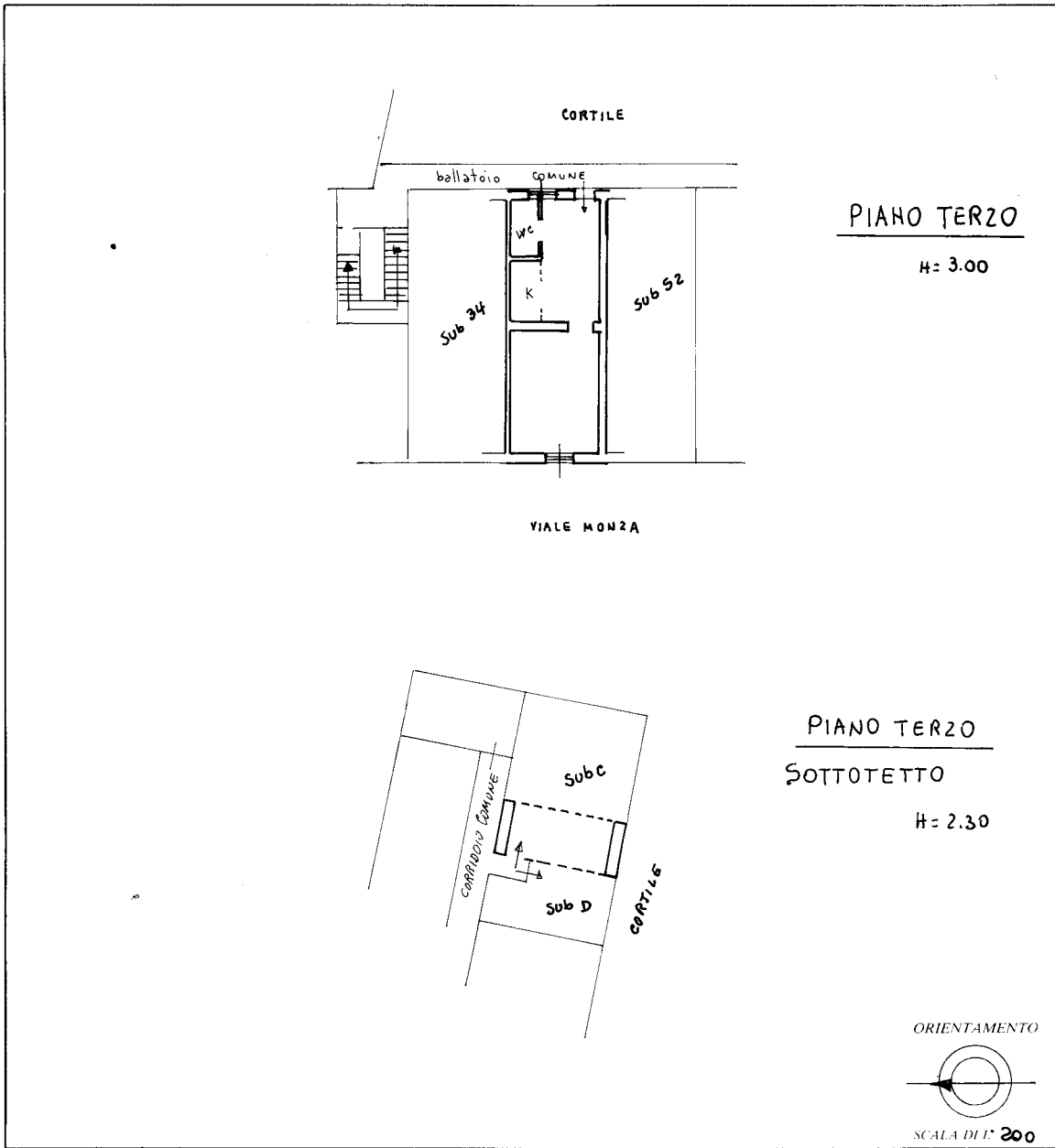

SPAZIO RISERVATO PER LE ANNOTAZIONI D'UFFICIO	
DATA PROT. N°	ANNULLA E SOSTITUISCE LA PRECEDENTE U. I. U. PARTITA 61296 FOG. 233 MAPP. 212 SUB 94
33773 28.LUG.1986	

Compilata dal **GEOM PRANDI SERGIO**
(Titolo, nome e cognome del compilatore)
 Iscritto all'Albo dei **GEOM**
 della Provincia di **MILANO**
 DATA
 Firma:

Catasto dei Fabbricati - Situazione al 04/11/2017 - Comune di MILANO (F205) - < Foglio: 233 - Particella: 212 - Subalterno: 94 >
 VIA LUIGI PASTEUR n. 25 piano: 3;

Ultima planimetria in atti