

ALLEGATO 3 ALLA PERIZIA GIURATA RR.GG. 41/2023 E 42/2023  
FOTOGRAFIE DELL'IMMOBILE



Edificio di  
interesse

Foto n°1 – Vista prospettica della via Cernaia dalla via Gadames



Foto n°2 – Vista prospettica dell'edificio dalla Via Gadames

ALLEGATO 3 ALLA PERIZIA GIURATA RR.GG. 41/2023 E 42/2023  
FOTOGRAFIE DELL'IMMOBILE

Accesso  
pedonale  
e carrabile



Foto n°3 – Vista dell'accesso pedonale e carrabile



Foto n°4 – Cortile interno



ALLEGATO 3 ALLA PERIZIA GIURATA RR.GG. 41/2023 E 42/2023  
FOTOGRAFIE DELL'IMMOBILE

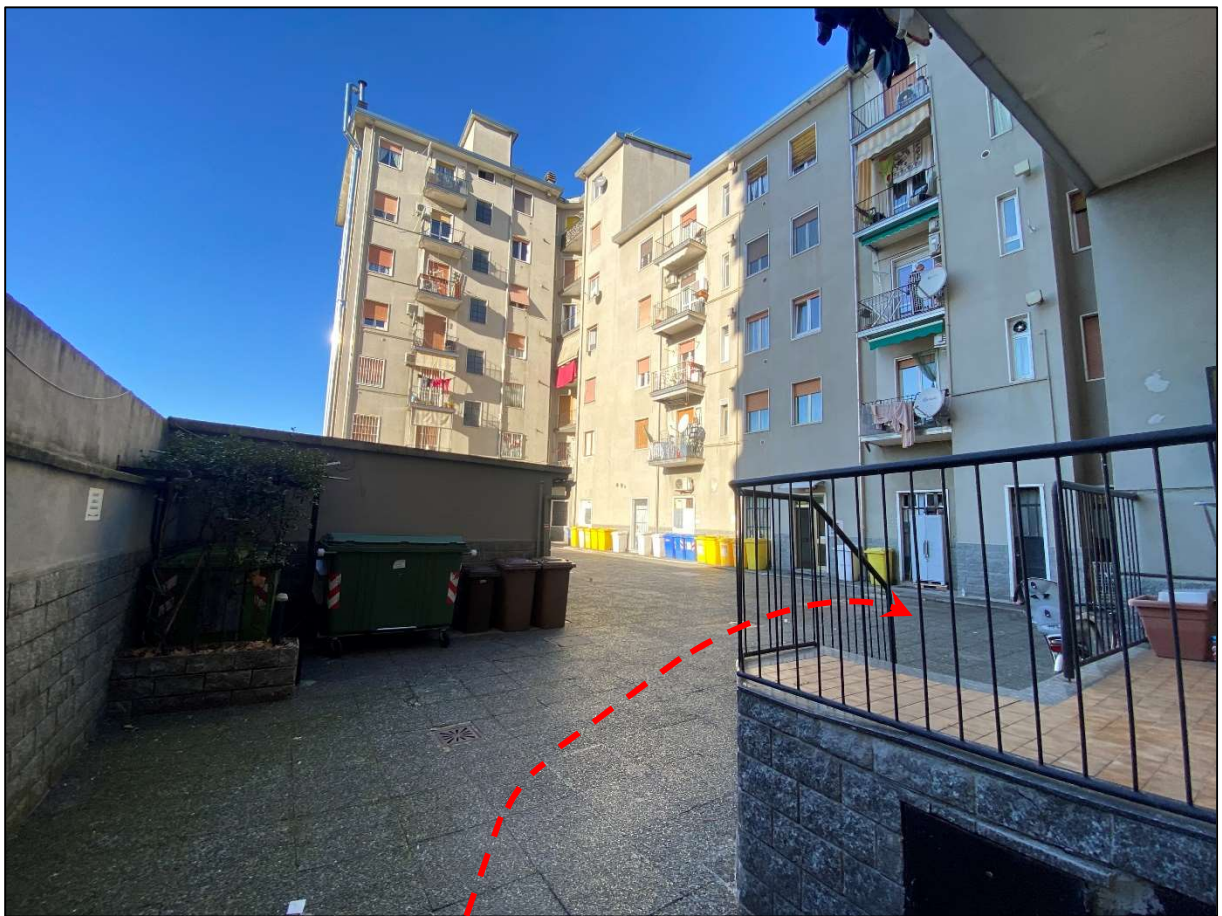

Foto n°5 – Prospetto dell'edificio sul cortile interno - Scala "E"

**ALLEGATO 3 ALLA PERIZIA GIURATA RR.GG. 41/2023 E 42/2023  
FOTOGRAFIE DELL'IMMOBILE**



Foto n°6 – Porta di accesso dal cortile interno alla Scala "E"



Foto n°7 – Androne della scala "E" di limitate dimensioni (si notano le barriere architettoniche)

ALLEGATO 3 ALLA PERIZIA GIURATA RR.GG. 41/2023 E 42/2023  
FOTOGRAFIE DELL'IMMOBILE



Foto n°8 – Pianerottolo del 4° piano su cui si affacciano quattro unità immobiliari



Foto n°9 – Accesso all'appartamento

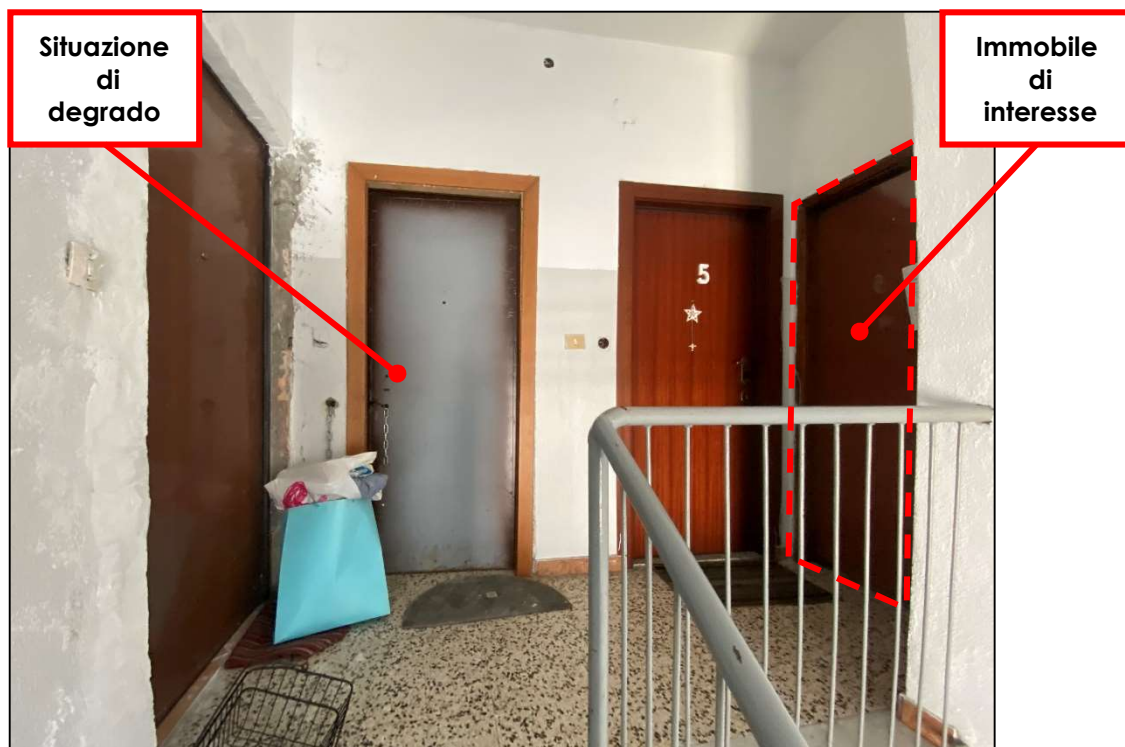

**ALLEGATO 3 ALLA PERIZIA GIURATA RR.GG. 41/2023 E 42/2023  
FOTOGRAFIE DELL'IMMOBILE**



Foto n°10 – Vista dell'appartamento dalla porta di ingresso



Foto n°11 – Unico locale ingresso-soggiorno-cucina con balcone

**ALLEGATO 3 ALLA PERIZIA GIURATA RR.GG. 41/2023 E 42/2023  
FOTOGRAFIE DELL'IMMOBILE**



**Dettaglio postazione scaldabagno**

Foto n°12 – Locale cucina e dettaglio postazione scaldabagno



Foto n°13 – Soggiorno: zona di disimpegno verso camera e bagno

ALLEGATO 3 ALLA PERIZIA GIURATA RR.GG. 41/2023 E 42/2023  
FOTOGRAFIE DELL'IMMOBILE



Foto n°14 – Affaccio dal balcone sul cortile interno



Foto n°15-16 – Balcone con un dettaglio delle parti ammalorate



**ALLEGATO 3 ALLA PERIZIA GIURATA RR.GG. 41/2023 E 42/2023  
FOTOGRAFIE DELL'IMMOBILE**



Foto n°17 – Camera: vista dalla porta



Foto n°18 – Camera: vista verso la porta

ALLEGATO 3 ALLA PERIZIA GIURATA RR.GG. 41/2023 E 42/2023  
FOTOGRAFIE DELL'IMMOBILE

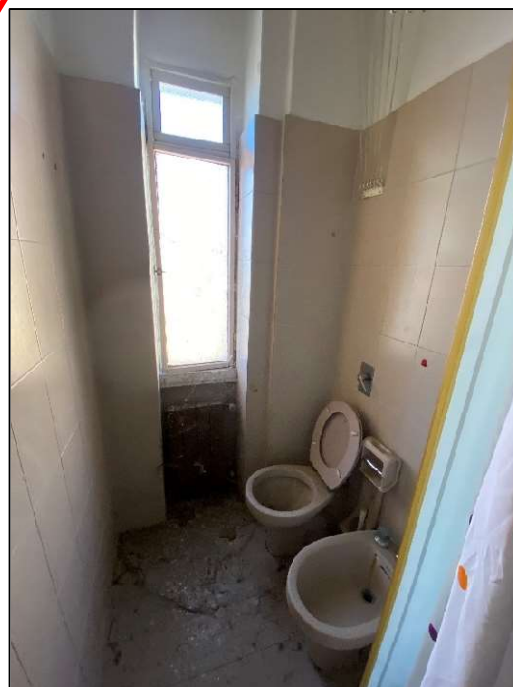
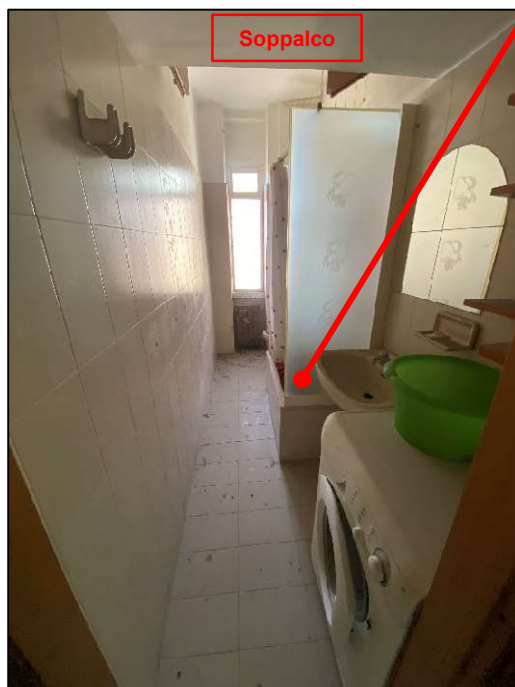



ALLEGATO 3 ALLA PERIZIA GIURATA RR.GG. 41/2023 E 42/2023  
FOTOGRAFIE DELL'IMMOBILE



Foto n°22-23 – Scala e corridoio di accesso dalla Scala "E"  
alla cantina di pertinenza al piano seminterrato



Foto n°24 – Vista dalla Scala "E"



Foto n°25 – Vista dalla Scala "D"

**ALLEGATO 3 ALLA PERIZIA GIURATA RR.GG. 41/2023 E 42/2023  
FOTOGRAFIE DELL'IMMOBILE**

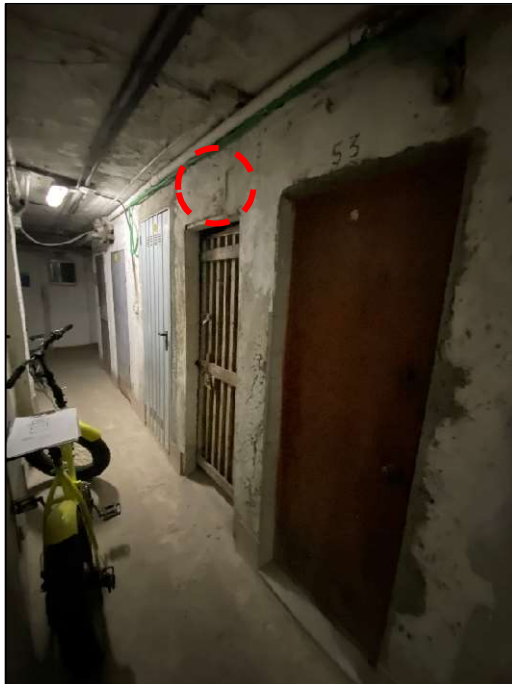
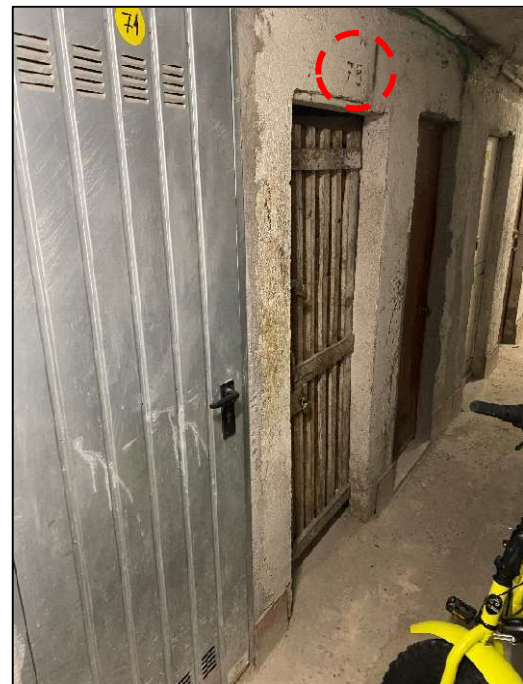

Foto n°25-27 – Interno cantina ed infisso