

MODULARIO
F. rig. rend. 487



MINISTERO DELLE FINANZE
DIREZIONE GENERALE DEL CATASTO E DEI SS.TT.EE.
CATASTO EDILIZIO URBANO (RDL 13-4-1939, n. 852)

Planimetria di u.l.u. in Comune di ARLUNO via DON DAVIDE ALBERTARIO clv.....

PIANO CANTINA

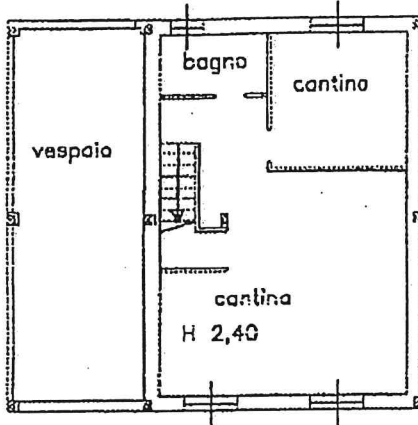

Via Don Davide Albertario



mapp 1302

androne
carrate

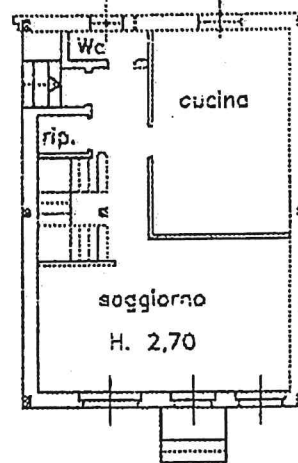

mapp. 42

PIANO TERRA

mapp. 44

cortile

mapp 961

mapp. 948

mapp. 46

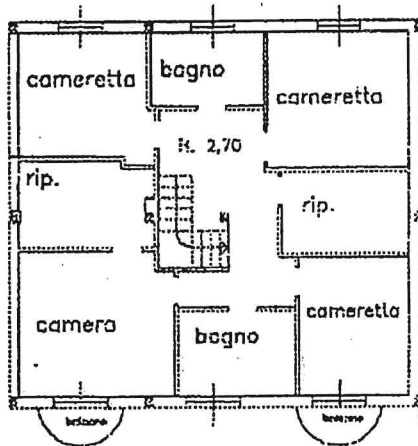

PIANO PRIMO

ORIENTAMENTO

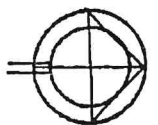

SCALA DI 1:200

VIA DON ALBERTARIO SNC piano: 1°-1°-SI; - Catastro al 08/01/2013 - Comune di ARLUNO(A413) - < Foglio: 11 - Particella: 45 - Subalterno 702 >

Dichiarazione di N.C.
Denuncia di variazione
Pianta Planimetria in atti
Identificativi catastali
Data presentazione: 16/10/2001 - Data: 08/01/2013 - n. MI0007499 - Richiedente TRIBUNALE MILANO
di scheda: 5 - Formato: A4 (209x292) - Patt. di scala: 1:1

Compilata dal **GEOMETRA GIULIANO RANORINI**
iscritto all'albo dei Geometri della provincia di Milano n. 1242
data Firma *Giuliano Ranorini*

RISERVATO ALL'UFFICIO