

MODULARIO
F. 29 (mod. 497)



MINISTERO DELLE FINANZE
DIREZIONE GENERALE DEL CATASTO E DEI SERVIZI TECNICI ERARIALI

Mod. B (Nuovo Catasto Edilizio Urbano)

Lire
100

NUOVO CATASTO EDILIZIO URBANO

(R. DECRETO-LEGGE 13 APRILE 1939, N. 652)

Planimetria dell'immobile situato nel Comune di MILANO Via GENTILINO 15

Ditta PENZA CONCETTA NATA & MARGHERITA DI SAVOIA IL 31-12-1938

Allegata alla dichiarazione presentata all'Ufficio Tecnico Erariale di MILANO

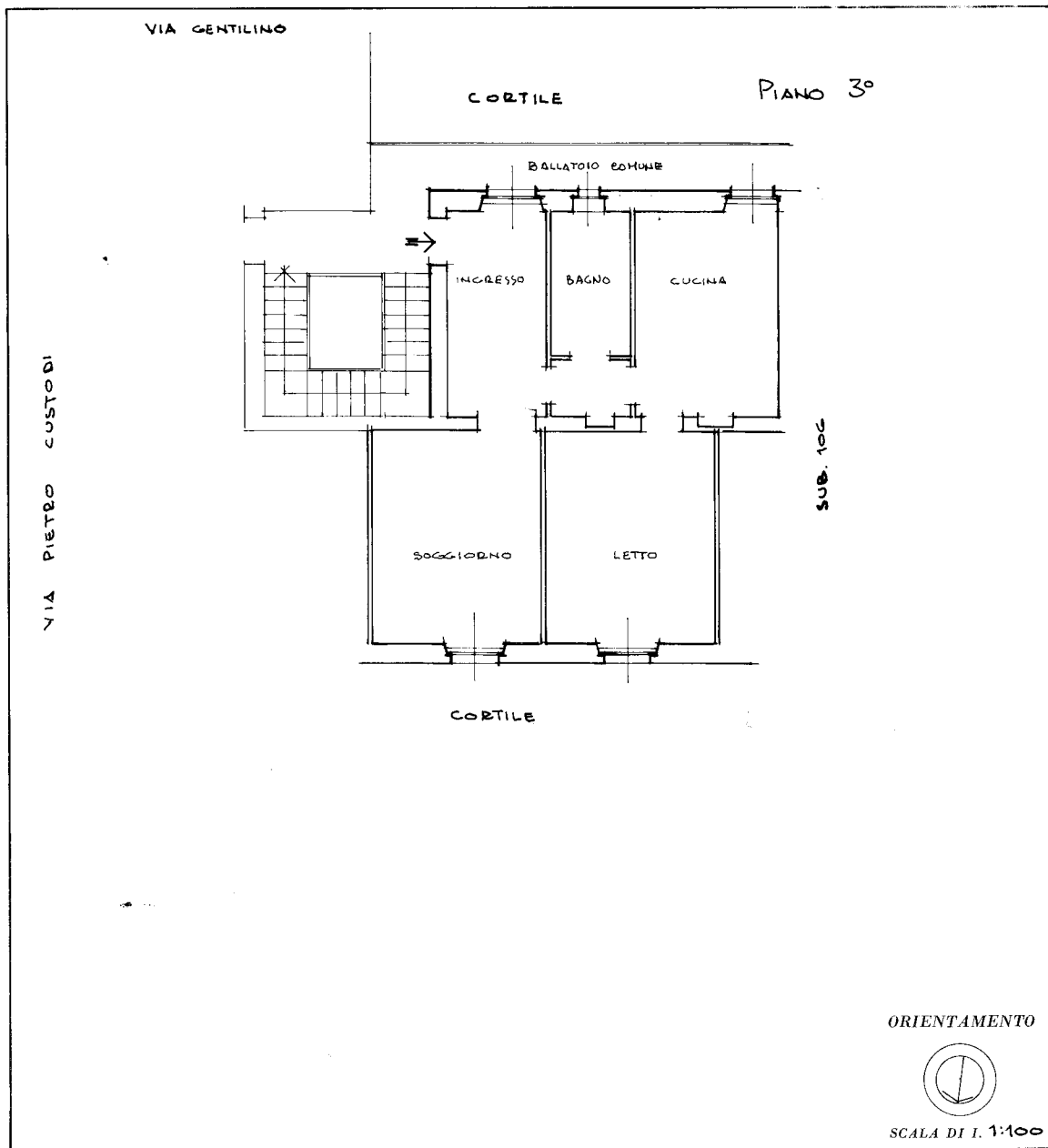

SPAZIO RISERVATO PER LE ANNOTAZIONI D'UFFICIO

DATA
PROT. N°

14528
[Signature]

LA PRESENTE PLANIMETRIA ANNULLA
E SOSTITUISCE LE UDTA IMMOBILIARI:
PARTITA 40925 Foglio 523
MAPPALE 296 SUBALTERNI 107-108
FUSIONE

Compilata dal **GEOM. GIUSEPPE PALMARESE**
(Titolo, nome e cognome del tecnico)

Iscritto all'Albo de' **GEOMETRI**
della Provincia di **MILANO**

DATA **2-10-1985**

Firma: **[Signature]**



Catasto dei Fabbricati - Situazione al 03/05/2021 - Comune di MILANO (F205) - < Foglio: 523 - Particella: 296 - Subalterno: 759 >
VIA GENTILINO n. 15 piano: 3;

Ultima planimetria in atti