

MODULARIO  
F. rig. rend 497



MINISTERO DELLE FINANZE  
DIPARTIMENTO DEL TERRITORIO  
**CATASTO EDILIZIO URBANO** (RDL 13-4-1939, n. 652)

MOD. BN (CEU)

LIRE  
**500**

Planimetria di u.i.u. in Comune di MILANO via CASELLA civ. 37

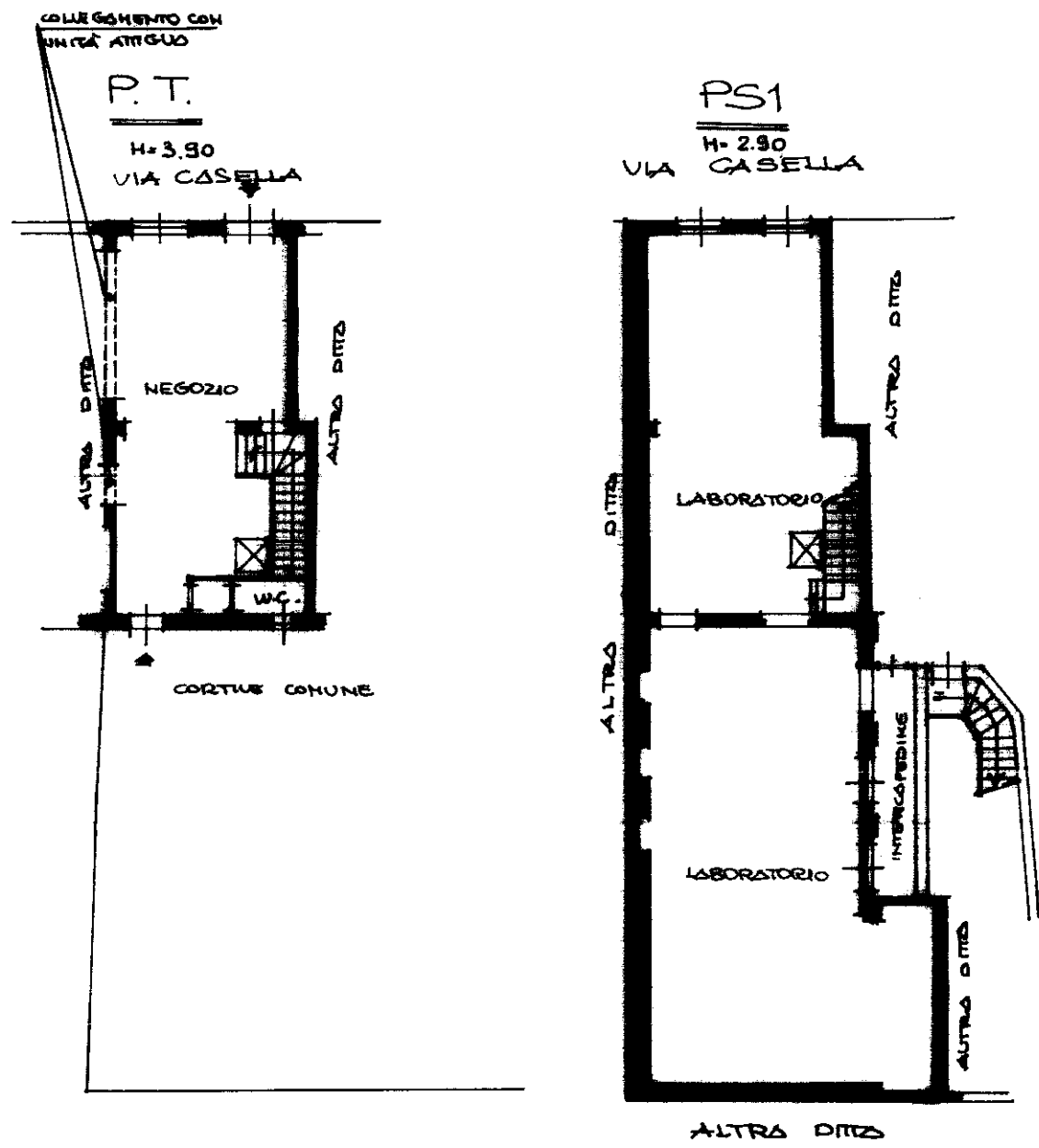

ORIENTAMENTO

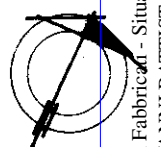

SCALA DL. 1:100

*duo bank heron*

RESERVATO ALL'UFFICIO

Dichiarazione di N.C.   
Ultima planimetria in atti  
Denuncia di variazione

Compilata dal .....  
(Titolo, cognome e nome)

Data presentazione: 06/05/1996 - Data: 19/10/2022 - n. T363825 - Richiedente: RMLFBG76S12F205V

Totale schede: 1 - Identificativi catastali: Iscritto all'albo de .....  
F. 180 della acquisizione: A4(210x297) - Formato stampa richiesto: A4(210x297)

n. 210 sub. 4 della provincia di .....  
data ..... Firma *[Signature]*

Inqu. 01  
Catasto dei Fabbricati - Situazione al 19/10/2022 - Comune di MILANO(F205) - < Foglio 180 - Particella 210 - Subalterno 4 >  
VIA GIOVANNI BATTISTA CASELLA n. 37 Piano T-S1

Roma - Istituto Poligrafico e Zecca dello Stato - P.V.

MODULARIO  
F. rig. rend. 497



MINISTERO DELLE FINANZE  
DIPARTIMENTO DEL TERRITORIO  
**CATASTO EDILIZIO URBANO** (RDL 13-4-1939, n. 652)

MOD. BN (CEU)

LIRE  
**500**

Planimetria di u.i.u. in Comune di MILANO via CASELLA civ. 41

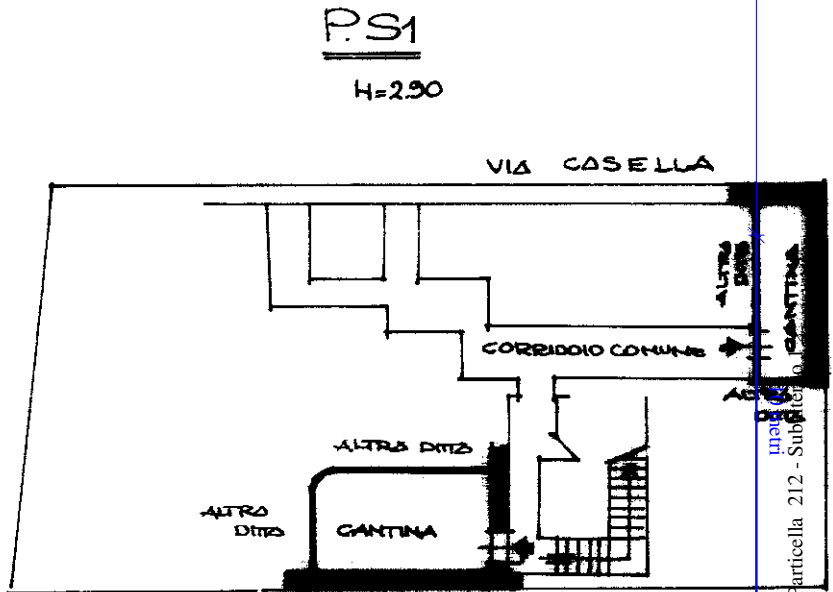
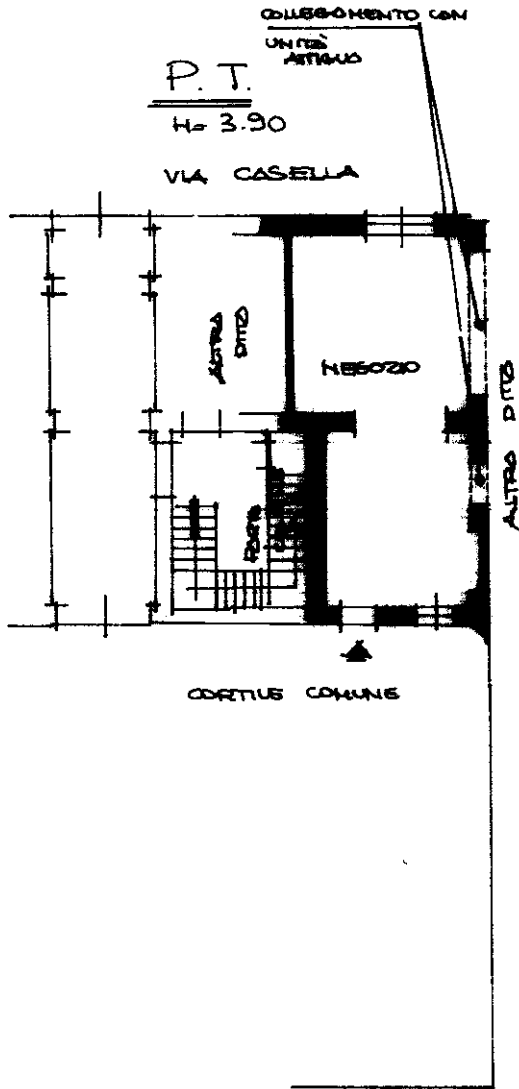

ORIENTAMENTO

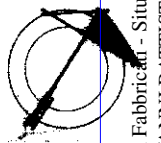

SCALA DI:



01664812

RISERVATO ALL'UFFICIO

Dichiarazione di N.C.  
Ultima planimetria in atti  
Denuncia di variazione

Completata da: \_\_\_\_\_  
(Titolo, cognome e nome)

Data presentazione: 03/05/1996 - Data: 19/10/2022 - n. T368778 - Richiedente: RMLFBG76S12F205V

Totale schede: 1 - Formato di acquisizione: A4(210x297) - Formato stampa richiesto: A4(210x297)

F. 180  
n. 212 sub. 1

Isritto all'albo de  
della provincia di \_\_\_\_\_ n. \_\_\_\_\_  
data \_\_\_\_\_ Firma \_\_\_\_\_

Catasto dei Fabbricati - Situazione al 19/10/2022 - Comune di MILANO(F205) - < Foglio 180 - Particella 212 - Subalterno P.121  
VIA GIOVANNI BATTISTA CASELLA n. 41 Piano T-S1