

MODULARIO
F. - Car. S. T. - 315



MINISTERO DELLE FINANZE
DIREZIONE GENERALE DEL CATASTO E DEI SERVIZI TECNICI ERARIALI

Mod. B (Nuovo Catasto Edilizio Urbano)

Line
15
2

NUOVO CATASTO EDILIZIO URBANO

(R. DECRETO LEGGE 3 APRILE 1989, N. 137)

Planimetria dell'immobile situato nel Comune di **TRUCCAZZANO** Via **ALZAIA 11**

Ditta **NATO A MEDOLE** in **14/4/1974** - **prop. I**

Allegata alla dichiarazione presentata all'Ufficio Tecnico Erariale di **MILANO**

A (CATASTO in **8/11/1980** - **prop. I**)

PIANTA PIANO TERRA

H = m. 3.00

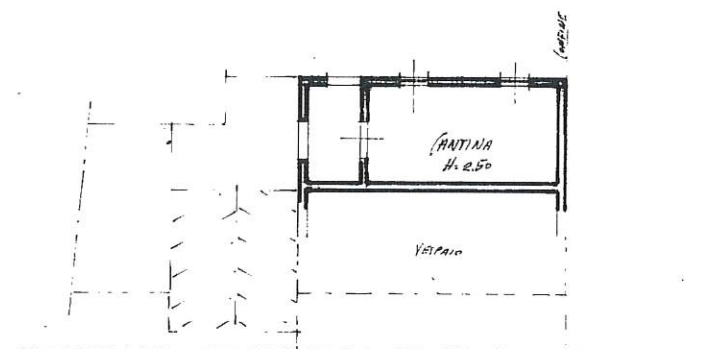
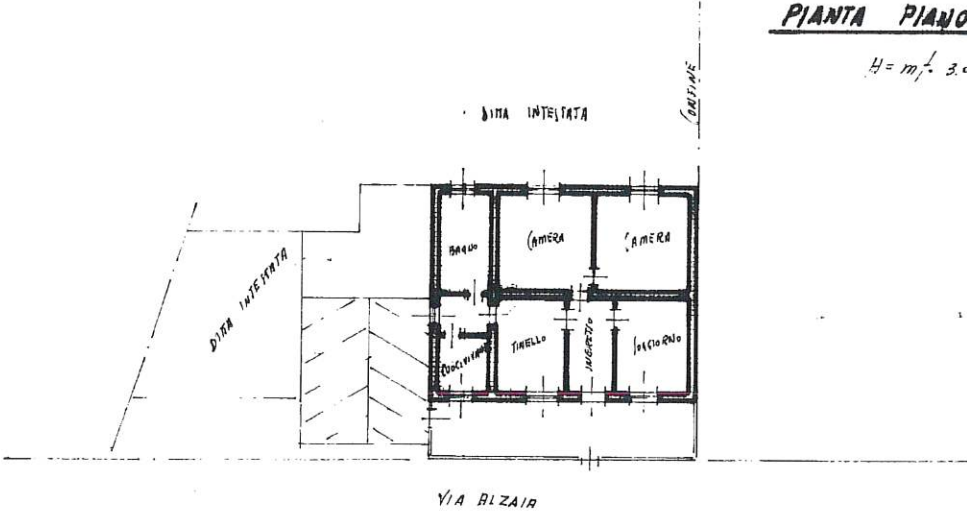

PIANTA PIANO CANTINA

ORIENTAMENTO

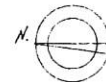

SCALA DI 1:200

Foglio 5 MAPPA 172

SPAZIO RISERVATO PER LE ANNOTAZIONI D'UFFICIO

DATA
PROT. N°



45101

Compilata dal **GEOMETRA LUIGI GIARBELLI**
(Titolo, nome e cognome del tecnico)

Iscritto all'Albo dei **GEOMETRI**
della Provincia di **MILANO** N° 5210

Data **20/4/76**

Firma: *Luigi Giarbelli*

Ultima planimetria in atti



MODULARIO
F. - Cat. S. T. - 215



MINISTERO DELLE FINANZE
DIREZIONE GENERALE DEL CATASTO E DEI SERVIZI TECNICI ERARIALI
NUOVO CATASTO EDILIZIO URBANO

Mod. B (Nuovo Catasto Edilizio Urbano)

Liv. 15

(D. DECRETO LEGGE 11 APRILE 1939, N. 602)

Planimetria dell'immobile situato nel Comune di **TRUCCAZZANO** Via **ALZAINA 11**
Ditta **NATO A MEDOLE (MN) IL 14/4/1914 per 1/2**
Allegata alla dichiarazione presentata all'Ufficio Tecnico Erariale di **MILANO**

A DATA N (TRUCCAZZO IL 8/11/1920 - per 1/2)

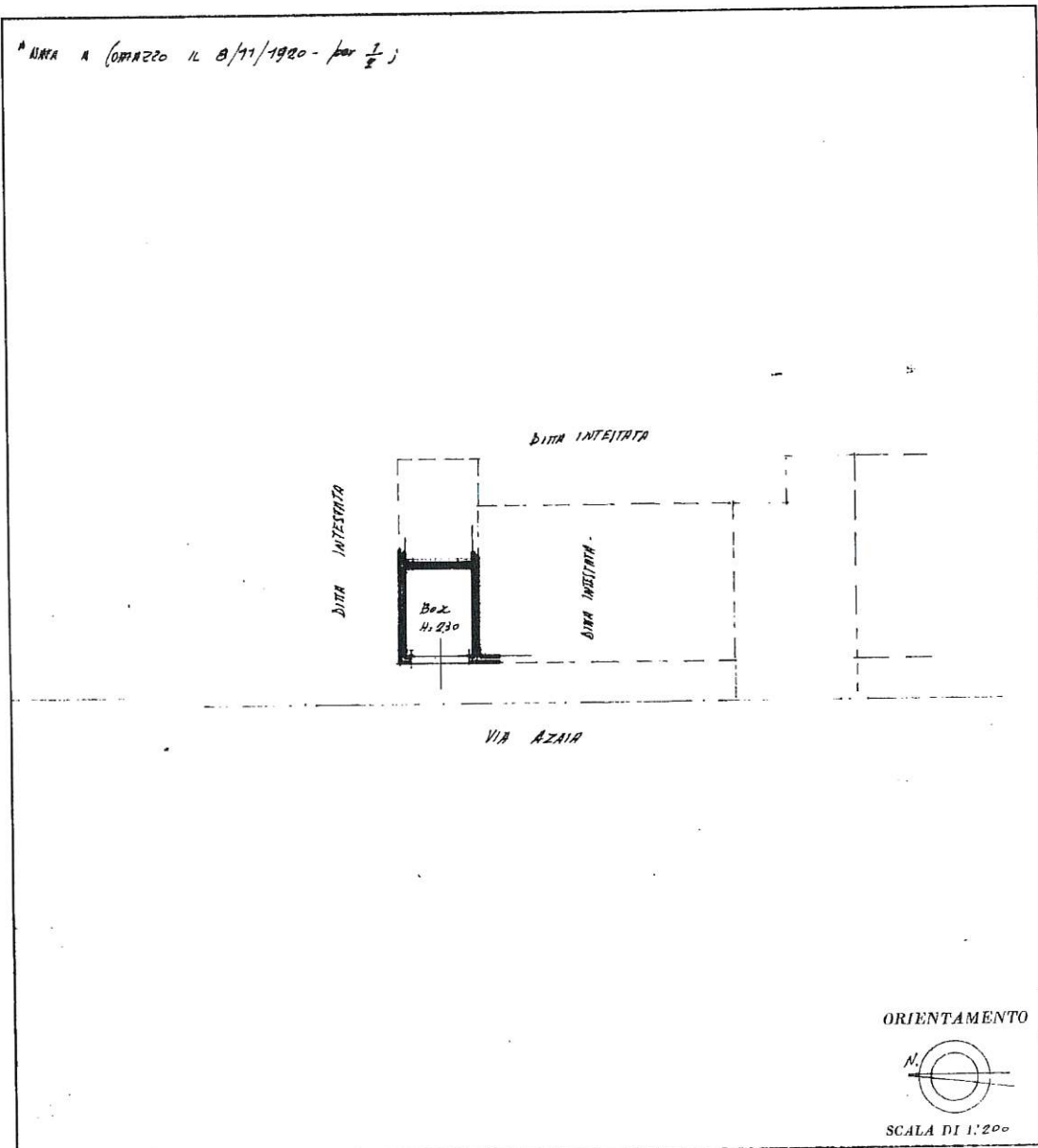

SPAZIO RISERVATO PER LE ANNOTAZIONI D'UFFICIO

DATA PROT. N°	
------------------	-------------------------------------------------------------------------------------

Compilata dal **GEOMETRA LUIGI GRIABELLI**
(Titolo, nome e cognome del tecnico)

Iscritto all'Albo dei **GEOMETRI**
della Provincia di **MILANO** n° **5210**

DATA **20/4/76**

Firma: *Luigi Griabelli*

Ultima planimetria in atti

inquadratura 01
Catasto dei Fabbricati - Situazione al 18/12/2022 - Comune di TRUCCAZZANO(L454) - < Foglio 5 - Particella 172 - Subalterno 702 >
Firmato Digitalmente con Anticipo e Innesso Da: INFOCAMERE QUALIFIED ELECTRONIC SIGNATURE CA Serial#: b99df



MODULARIO
F. - Cat. S. T. - 315



MINISTERO DELLE FINANZE
DIREZIONE GENERALE DEL CATASTO E DEI SERVIZI TECNICI ERARIALI
NUOVO CATASTO EDILIZIO URBANO

M. - B. - Nuovo Catasto Edilizio Urbano

Lire
15
c

(D. DECRETO LEGGE 11 APRILE 1979, N. 632)

Planimetria dell'immobile situato nel Comune di **TRUCCELLAZZANO** Via **ALZAIA 11**

Diitta **NATO A MEDOLE (MN) il 14/4/1914 per 1/2** ;

Allegata alla dichiarazione presentata all'Ufficio Tecnico Erariale di **MILANO**

NATA A **OMAZZO** il **8/11/1920** per **1/2** ;

PIANTA PIANO SEMINTERRO

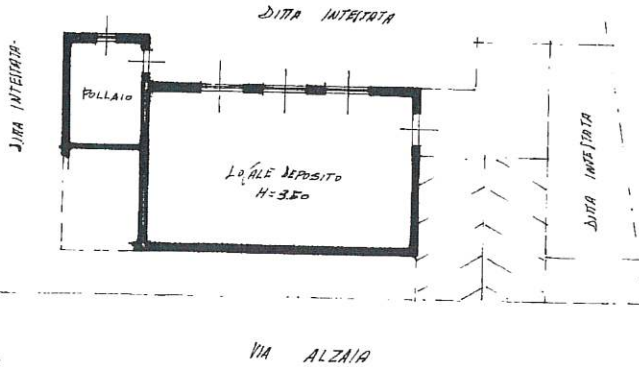

ORIENTAMENTO



SCALA DI 1:200

SPAZIO RISERVATO PER LE ANNOTAZIONI D'UFFICIO

DATA
PROT. N°



45103

Compilata dal **GEOMETRA LUIGI GARBELLI**
(Titolo, nome e ragione d'iscrizione)

Iscritto all'Albo dei **GEOMETRI**
della Provincia di **MILANO** N° 5210

DATA **20/4/76**

Firma: *Garbelli Luigi*

Ultima planimetria in atti

Data presentazione: 05/10/1976 - Data: 18/12/2022 - n. T95878 - Richiedente: PPCNTN65E26G964V

Totale schede: 1 - Formato di acquisizione: A3(297x420) - Formato stampa richiesto: A4(210x297)

