MODULARIO F. - rg. rend. - 497

MOD. B (Nuovo Catasto Edilizio Urbano)

MINISTERO DELLE FINANZE

DIREZIONE GENERALE DEL CATASTO E DEI SERVIZI TECNICI ERARIALI

Lire 50

NUOVO CATASTO EDILIZIO URBANO

(R. DECRETO-LEGGE 14 APRILE 1939, N. 652)

Planimetria dell'immobile situato nel Comune di PIOLTELLO *Via* L. Da Vinci 29.

Ditta L. propr. COSTRUZIONE C.I.M.E.P. propr. TERRENO

Allegata alla dichiarazione presentata all'Ufficio Tecnico Erariale di MILANO

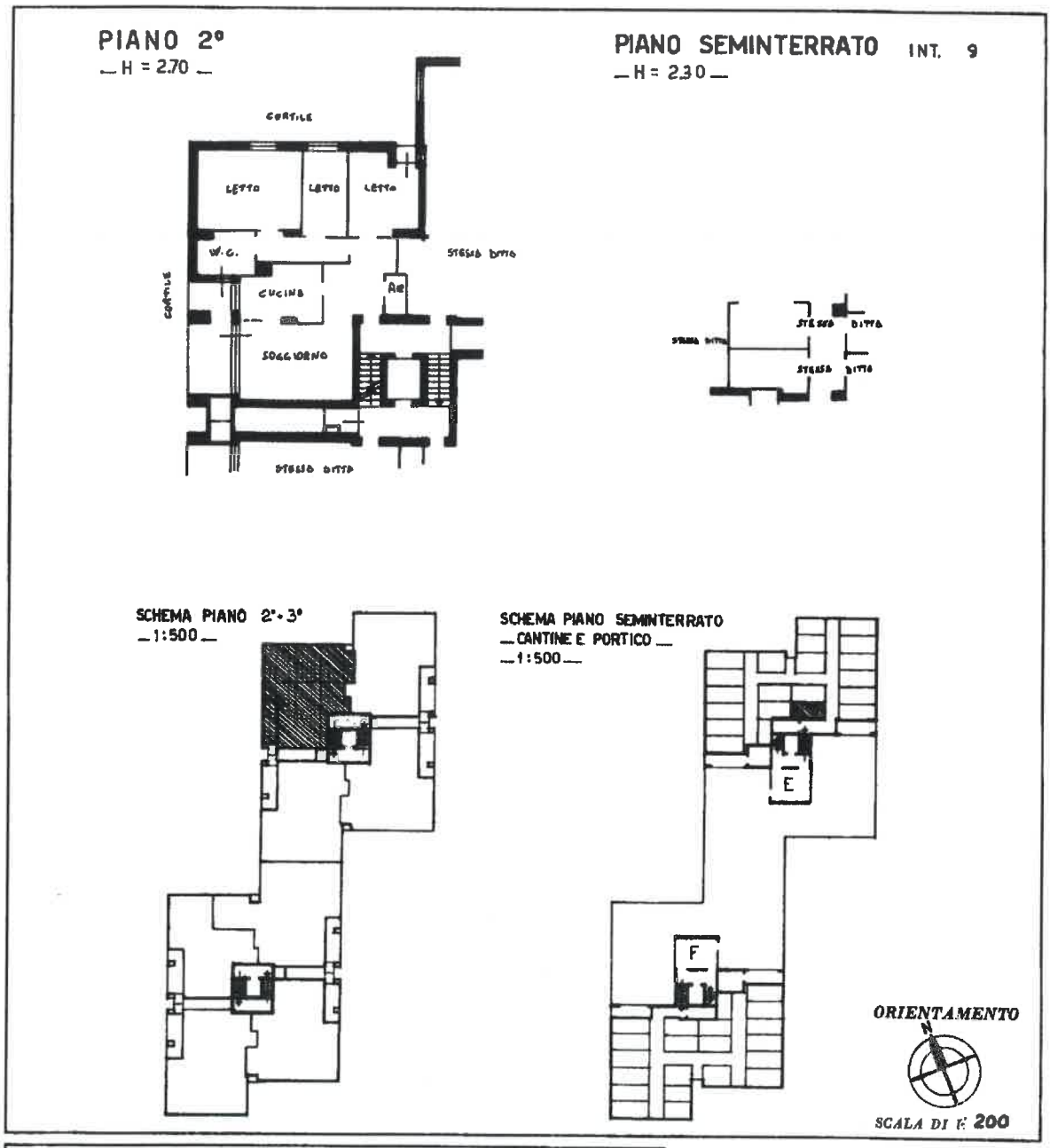

SPAZIO RISERVATO PER LE ANNOTAZIONI D'UFFICIO

DATA

PROT. N° 82326 - 84MAG83

PARTITA

FOGLIO 6/A

MAPPALE 78

SUB. 9

Compilata dal GEOM. WALTER CORAZZA
(Titolo, nome e cognome del tecnico)

Iscritto all'Albo de GEOMETRI

della Provincia di MILANO - n° 6227

DATA 27 MAG 1983

COLLEGIO DEI GEOMETRI DELLA PROVINCIA DI MILANO - CORAZZA WALTER N. 6227

Catasto dei Fabbricati - Situazione al 16/10/2023 - Comune di PIOLTELLO(G686) - < Foglio 6 - Particella 78 - Subalterno 9 >
VIA ALESSANDRINI EMILIO n. 2 Piano S1 - 2