

**Agenzia del Territorio**  
**CATASTO FABBRICATI**  
**Ufficio Provinciale di**  
**Milano**

Dichiarazione protocollo n. MI0915376 del 12/11/2008

Planimetria di u.i.u. in Comune di Milano

Via Fratelli Morelli

civ. 19/A

Identificativi Catastali:

Sezione:

Foglio: 163

Particella: 295

Subalterno: 702

Compilata da:

Ticozzelli Ivana

Iscritto all'albo:  
Geometri

Prov. Milano

N. 9130

Scheda n. 1

Scala 1:200

**PIANTA PIANO SECONDO**

CORTILE COMUNE  
MAPP.438-SUB.701

ALTRA UNITA'  
IMMOBILIARE  
MAPP.295  
SUB.11

ALTRA UNITA'  
IMMOBILIARE  
MAPP.295  
SUB.701

CORTILE COMUNE  
MAPP.438-SUB.701

CAMERA  
H=2,90MT.

BAGNO

CUCINA

SOGGIORNO  
H=2,90 MT.

ALTRA UNITA'  
IMMOBILIARE  
MAPP.295  
SUB.701

CORTILE COMUNE  
MAPP.438-SUB.701

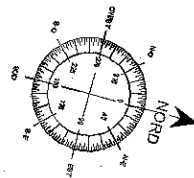

Catasto dei Fabbricati - Situazione al 01/09/2025 - Comune di MILANO(F205) - < Foglio 163 Particella 295 Subalterno 702 >  
VIA FRATELLI MORELLI n. 19/A Piano 2-3

Firmato Da: LAMBERTI ROSANGELA Emesso Da: INFOCAMERE QUALIFIED ELECTRONIC SIGNATURE CA Serial#: 2c234c



**Agenzia del Territorio**  
**CATASTO FABBRICATI**  
Ufficio Provinciale di  
Milano

Dichiarazione protocollo n. MI0915376 del 12/11/2008

Planimetria di u.i.u. in Comune di Milano

Via Fratelli Morelli

civ. 19/A

Identificativi Catastali:

Sezione:

Foglio: 163

Particella: 295

Subalterno: 702

Compilata da:

Ticozzelli Ivana

Iscritto all'albo:  
Geometri

Prov. Milano

N. 9130

Scheda n. 2

Scala 1:200

**PIANTA PIANO TERZO**

**SOTTOTETTO**

CORTILE COMUNE  
MAPP.438-SUB.701

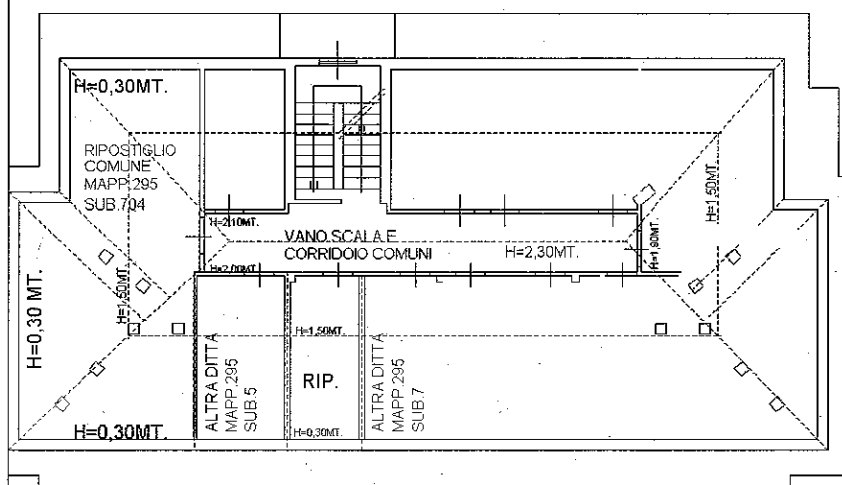

CORTILE COMUNE  
MAPP.438-SUB.701

CORTILE COMUNE  
MAPP.438-SUB.701

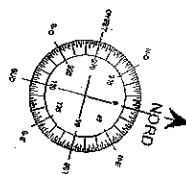

Catasto dei Fabbricati - Situazione al 01/09/2025 - Comune di MILANO(F205) - < Foglio 163 Particella 295 Subalterno 702 >  
VIA FRATELLI MORELLI n. 19/A PIANO 2.3

