

MOD. L. 14/03/2001
P. C. 1/2001



MINISTERO DELLE FINANZE
DIPARTIMENTO DEL TERRITORIO
CATASTO EDILIZIO URBANO (RDL 13-4-1939, N. 652)

MOL. BN (CEU)

Planimetria di u.i.u. in Comune di MILANO..... via CALDERA..... civ. 132.....

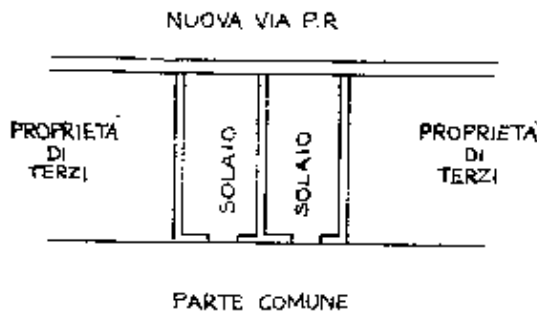
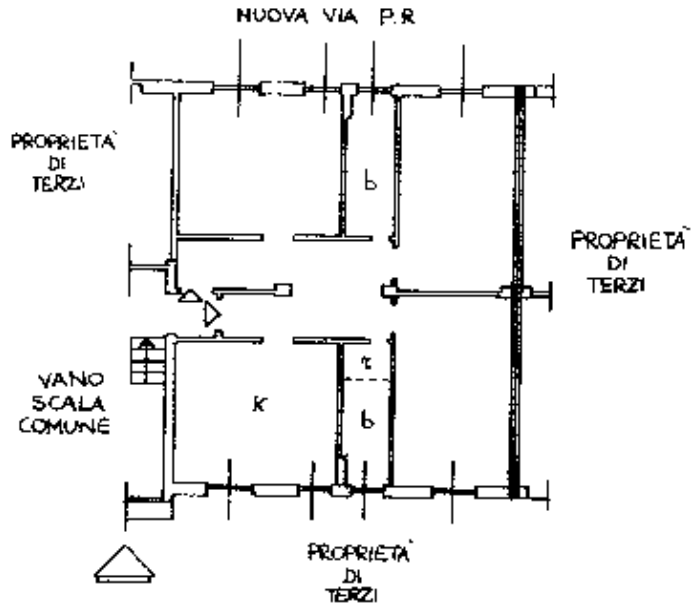

ORIENTAMENTO

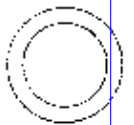

SCALA DI 1:100



00427823

Dichiarazione di N.C.
Denuncia di variazione

Completata da **GEOM. VILLA ORESTE**
(Titolo catastale)

INSELRVATO ALL'UFFICIO

Ultima planimetria in atti

Data presentazione:12/01/2001 - Data: 13/09/2021 - n. T53022 - Richiedente: TMLNTA69D68F205G
Totale schede: 18 e Formato di acquisizione: A4(210x297). Formato stampa richiesto: A4(210x297)

Inscritto all'Albo dei **GEOMETRI**
di **MILANO** n. **1510**
data **13/09/2021**

Catasto dei Fabbricati - Situazione al 13/09/2021 - Comune di MILANO (F205) - < Foglio: 329 - Particella: 184 - Subalterno: 709 >
VIA CALDERA n. 132 piano: T-4;