

MODULARIO
F. - Cat. S. T. - 315



MINISTERO DELLE FINANZE
DIREZIONE GENERALE DEL CATASTO E DEI SERVIZI TECNICI ERARIALI

Mod. B (Nuovo Catasto Edilizio Urbano)

NUOVO CATASTO EDILIZIO URBANO

Lire
20

(R. DECRETO-LEGGE 13 APRILE 1959, N. 635)

Planimetria dell'immobile situato nel Comune di O P E R A Via Massini n.

Ditta "EMERALDO CRUSINI" s.r.l. MILANO

Allegata alla dichiarazione presentata all'Ufficio Tecnico Erariale di MILANO

1333732

TERZO

CORTILE

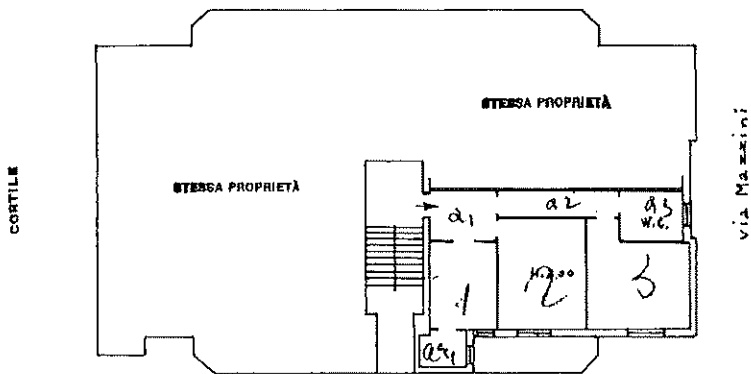

via Massini

CORTILE

CANTINATO



20
ORIENTAMENTO



SCALA DI 1:200

SPAZIO RISERVATO PER LE ANNOTAZIONI D'UFFICIO

DATA

PROT. N°

11/11/65

Compilata dal:

Iscritto all'Albo de Ingegneri

della Provincia di MILANO

DATA 3/XII/1965

Firma:

Emilio Crusini

Linea 01

Catasto dei Fabbricati - Situazione al 14/09/2023 - Comune di OPERA(G078) - < Foglio 6 - Particella 128 - Subalterno 20 >
VIA GIUSEPPE MAZZINI n. 21 Piano S1 - 3

Ultima planimetria in atti