

MODULARIO
F. - Cat. S. T. - 315



MINISTERO DELLE FINANZE
DIREZIONE GENERALE DEL CATASTO E DEI SERVIZI TECNICI ERARIALI

Mod. B (Nuovo Catasto Edilizio Urbano)

Lire
20

NUOVO CATASTO EDILIZIO URBANO

(R. DECRETO-LEGGE 13 APRILE 1939, N. 632)

Planimetria dell'immobile situato nel Comune di Bareggio Via Toscanini
Ditta Pedrolli Ernesto

Allegata alla dichiarazione presentata all'Ufficio Tecnico Erariale di MILANO

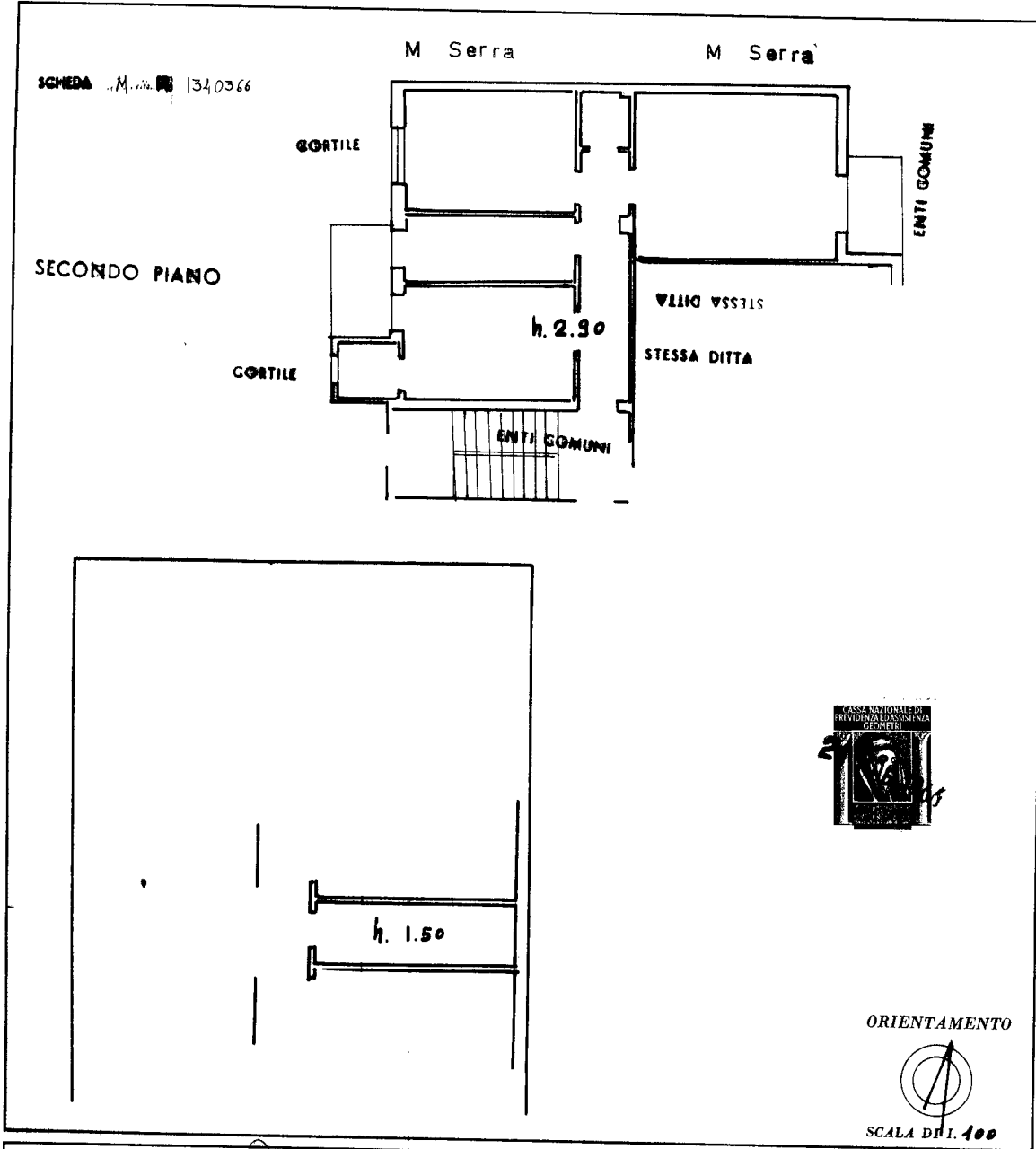

6 SPAZIO RISERVATO PER LE ANNOTAZIONI D'UFFICIO

DATA 1 MAG. 1966

PROT. N° 905

ISTITUTO POLIGRAFICO DELLO STATO

Compilata dal geom. Carlo Vaccaroni
(Titolo, nome e cognome del tecnico)

Iscritto all'Albo de i Geometri
della Provincia di Pavia

DATA Valle Lomellina

Firma: Carlo Vaccaroni

10 metri

Catasto dei Fabbricati - Situazione al 05/09/2023 - Comune di BAREGGIO(A652) - < Foglio 7 - Particella 223 - Subaltermo 6 >
VIA A. TOSCANINI n. 5 Piano 2 - 4

Ultima planimetria in atti