

**Agenzia del Territorio
CATASTO FABBRICATI
Ufficio Provinciale di
Milano**

Dichiarazione protocollo n. MI0066175 del 29/01/2007	
Planimetria di u.i.u. in Comune di Milano	
Via La Valle Remo civ. 3	
Identificativi Catastali:	Compilata da: Riva Alessandra
Sezione:	Iscritto all'albo: Architetti
Foglio: 509	Prov. Milano N. 12068
Particella: 233	
Subalterno: 37	

Scheda n. 1 Scala 1:200

PIANTA PIANO SESTO
H.= 2.70

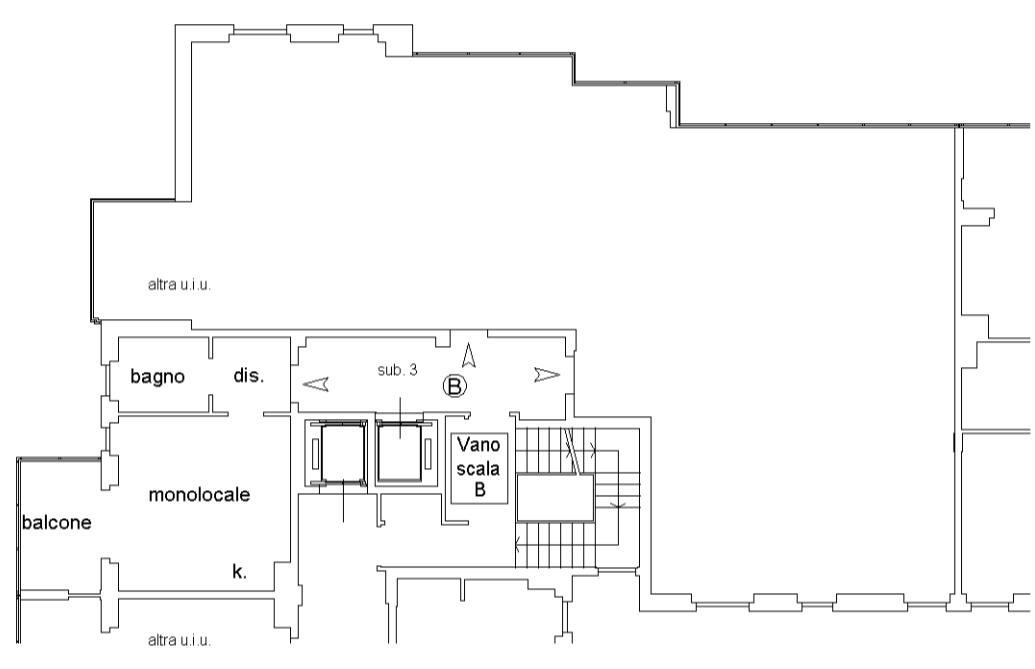

PIANTA PIANO S1
H.= 2.40

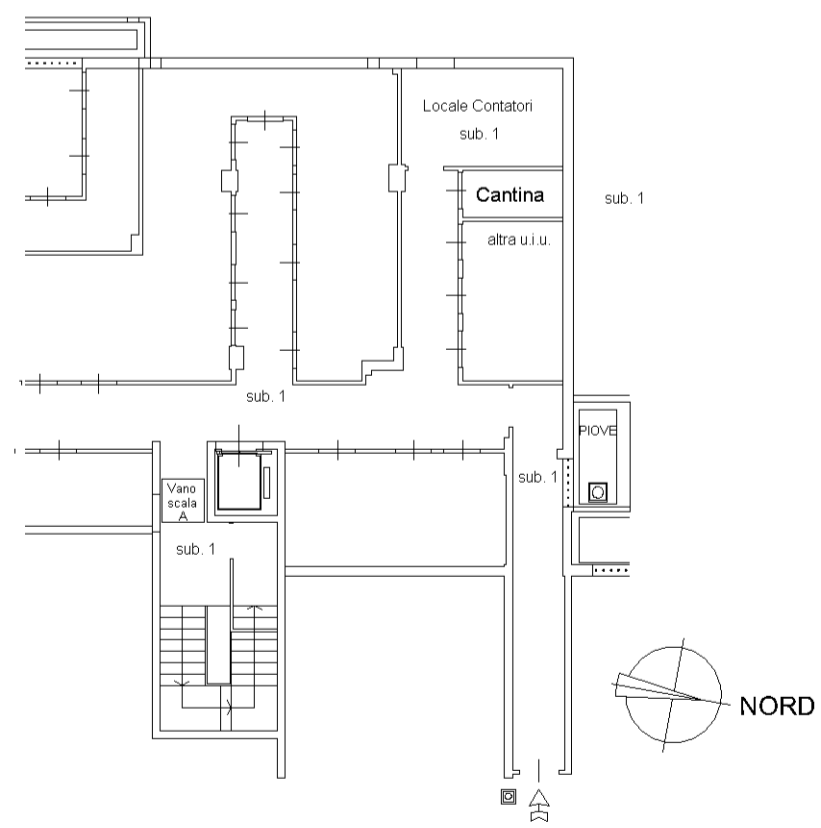

invar 01

Catasto dei Fabbricati - Situazione al 26/10/2023 - Comune di MILANO(F205) - < Foglio 509 - Particella 233 - Subalterno 37 >
VIA REMO LA VALLE n. 3 Edificio B Scala B Piano 6-S1