

* MOD. AN (CEU) *
MINISTERO DELLE FINANZE
DIREZIONE GENERALE DEL CATASTO E DEI SISTEMI
CATASTO EDILIZIO URBANO (RDL 13-4-1939, n. 652)
Pianimetria di u.i.u. in Comune di TREZZO SULL'ADDA via Piazza V. Crivelli n. 10 civ.

PIANO PRIMO H=2.80

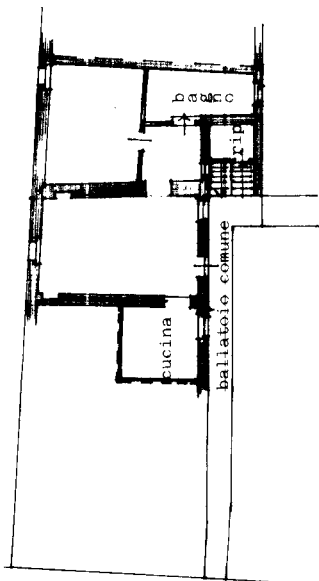

PIANO SECONDO

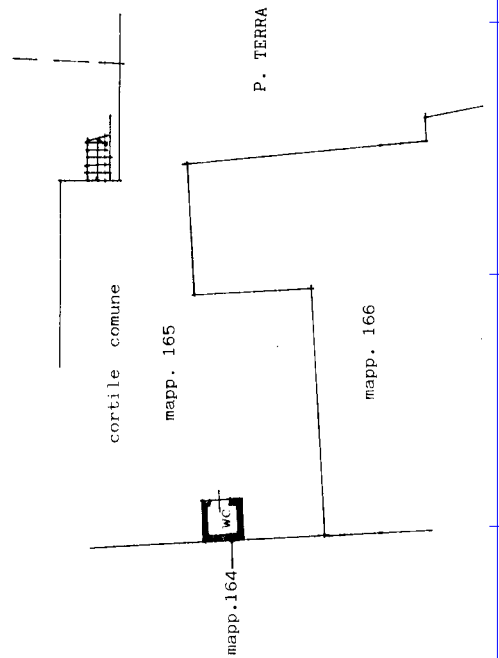
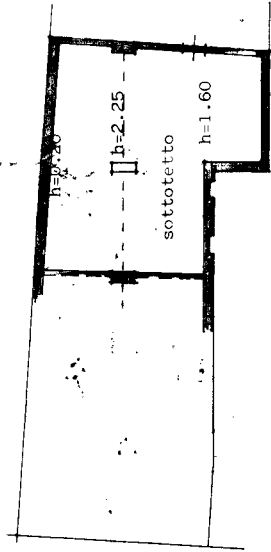

ORIENTAMENTO



SCALA Di 1: 200

RISERVATO ALL'UFFICIO

Dichiarazione di N.C.
Denuncia di variazione
 Identificativi catastali/
F. 15 sub. 303
Completata dal Geom. (rieto, cognome e nome)
SALVIONI GIANLUIGI
Iscritto all'albo de Geom. della provincia di Milano n. 6257
data 11-5-97 Firma *G. Salvioni*

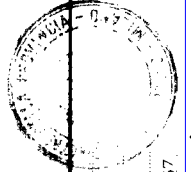

Catasto dei Fabbricati - Situazione al 04/10/2021 - Comune di TREZZO SULL'ADDA (L411) - < Foglio: 13 - Particella: 163 - Subalterno: 703 >
PIAZZA CRIVELLI VITALIANO n. 10 piano: 1-2;

Ultima planimetria in atti