

**Allegato A. Rilievo fotografico.**

Il fabbricato.

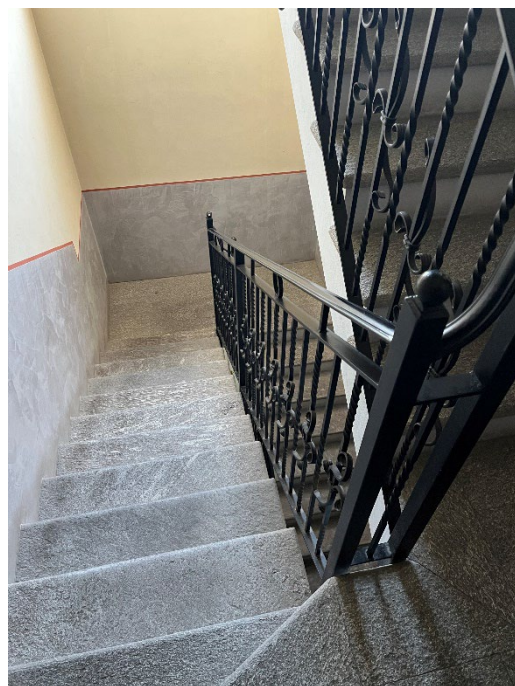

**Immagine 1.** Il fabbricato visto dal cortile.



Immagini 1, 2, 3 e 4. L'ingresso alla proprietà condominiale e al fabbricato che non è dotato di ascensore.



L'appartamento.



**Immagini 5 e 6.** L'ingresso che immette direttamente in soggiorno. La scala attualmente presente è prefabbricata e removibile così che chiudendo l'asola si possa interrompere il collegamento con l'unità soprastante non oggetto di valutazione né di pignoramento.



**Immagine 7.** Il soggiorno.



**Immagine 8.** La zona pranzo all'interno del soggiorno.



**Immagini 9 e 10.** La cucina abitabile.





**Immagine 11.** La camera principale.



**Immagine 12.** La camera principale con sullo sfondo la cabina armadio annessa.



**Immagine 14.** La seconda camera.



**Immagine 14.** La terza camera.





**Immagini 15 e 16.** I bagni, entrambi aerati e illuminati naturalmente. Il pilastro a sezione circolare è stato aggiunto recentemente per la necessità di un rinforzo strutturale.



**Immagine 17.** La lavanderia tra cucina e zona pranzo.

La cantina e le pertinenze.



**Immagini 18, 19, 20, 21.** Le scale che conducono al piano cantina, la zona in cui sono posizionati i contatori elettrici e la cantina.





**Immagini 22 e 23.** Il posto auto in uso esclusivo. La copertura presente è provvisoria e removibile.