

MODULARIO
F. - Cat. S. T. - 315



MINISTERO DELLE FINANZE
DIREZIONE GENERALE DEL CATASTO E DEI SERVIZI TECNICI ERARIALI

201753

Mod. B (Nuovo Catasto Edilizio Urbano)

Lire
20

NUOVO CATASTO EDILIZIO URBANO

(L. DECRETO-LEGGE 13 APRILE 1939, N. 652)

Planimetria dell'immobile situato nel Comune di MILANO Via Rembrandt 63
Ditta SOC. ACC. IMM. SIENA
Allegata alla dichiarazione presentata all'Ufficio Tecnico Erariale di MILANO scheda 4 n° 0568963

MAPPALE 12.867 SUB. 24

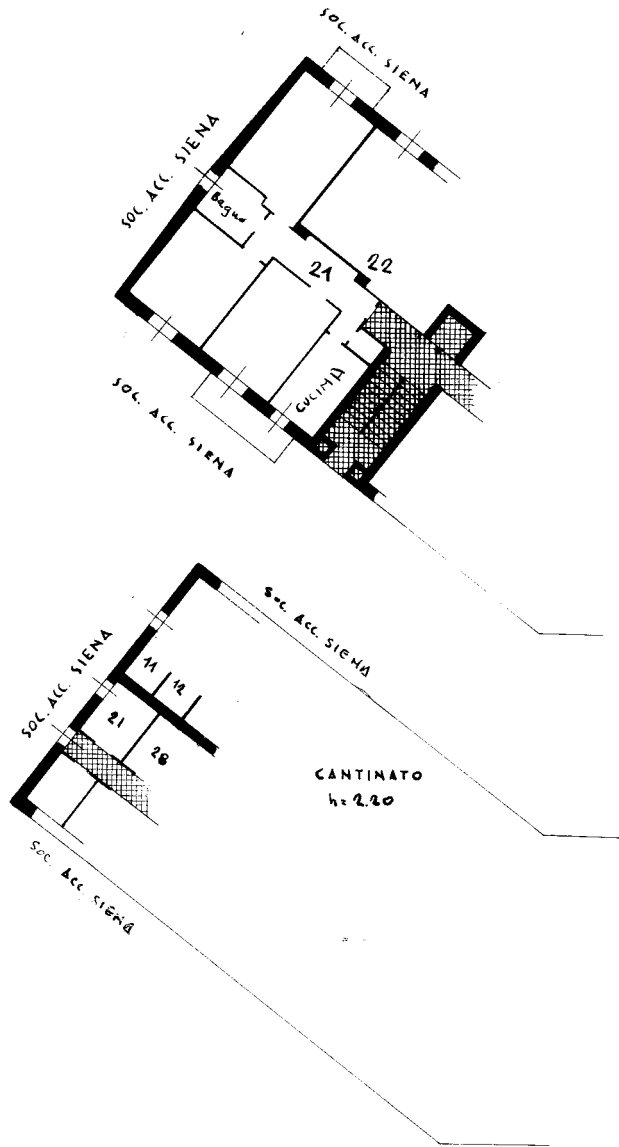

1° PIANO
h = 2.90

VIA REMBRANDT

ORIENTAMENTO



SCALA DI 1:200

SPAZIO RISERVATO PER LE ANNOTAZIONI D'UFFICIO

DATA
PROT. N°

Compilata dal Arch. LUIGI LELMO
(Titolo, nome e cognome del tecnico)

GIANI

Iscritto all'Albo degli Architetti
della Provincia di MILANO

DATA 1-12-61

Firma:

ISI-FOTO POLIGRAFICO DELLO STATO

Ultima planimetria in atti