

Immobile ubicato in Bellinzago Lombardo (MI), via Padana Superiore n. 112
R.G.E. n. 842/2023 del Tribunale di Milano.



**Immobile ubicato in Bellinzago Lombardo (MI), via Padana Superiore n. 112
R.G.E. n. 842/2023 del Tribunale di Milano.**



Immobile ubicato in Bellinzago Lombardo (MI), via Padana Superiore n. 112
R.G.E. n. 842/2023 del Tribunale di Milano.



Immobile ubicato in Bellinzago Lombardo (MI), via Padana Superiore n. 112
R.G.E. n. 842/2023 del Tribunale di Milano.



Immobile ubicato in Bellinzago Lombardo (MI), via Padana Superiore n. 112
R.G.E. n. 842/2023 del Tribunale di Milano.



**Immobile ubicato in Bellinzago Lombardo (MI), via Padana Superiore n. 112
R.G.E. n. 842/2023 del Tribunale di Milano.**



**Immobile ubicato in Bellinzago Lombardo (MI), via Padana Superiore n. 112
R.G.E. n. 842/2023 del Tribunale di Milano.**



**Immobile ubicato in Bellinzago Lombardo (MI), via Padana Superiore n. 112
R.G.E. n. 842/2023 del Tribunale di Milano.**



Immobile ubicato in Bellinzago Lombardo (MI), via Padana Superiore n. 112
R.G.E. n. 842/2023 del Tribunale di Milano.



Immobile ubicato in Bellinzago Lombardo (MI), via Padana Superiore n. 112
R.G.E. n. 842/2023 del Tribunale di Milano.



Immobile ubicato in Bellinzago Lombardo (MI), via Padana Superiore n. 112
R.G.E. n. 842/2023 del Tribunale di Milano.



Immobile ubicato in Bellinzago Lombardo (MI), via Padana Superiore n. 112
R.G.E. n. 842/2023 del Tribunale di Milano.



Immobile ubicato in Bellinzago Lombardo (MI), via Padana Superiore n. 112
R.G.E. n. 842/2023 del Tribunale di Milano.



Immobile ubicato in Bellinzago Lombardo (MI), via Padana Superiore n. 112
R.G.E. n. 842/2023 del Tribunale di Milano.



Immobile ubicato in Bellinzago Lombardo (MI), via Padana Superiore n. 112
R.G.E. n. 842/2023 del Tribunale di Milano.



Immobile ubicato in Bellinzago Lombardo (MI), via Padana Superiore n. 112
R.G.E. n. 842/2023 del Tribunale di Milano.



Immobile ubicato in Bellinzago Lombardo (MI), via Padana Superiore n. 112
R.G.E. n. 842/2023 del Tribunale di Milano.



Immobile ubicato in Bellinzago Lombardo (MI), via Padana Superiore n. 112
R.G.E. n. 842/2023 del Tribunale di Milano.



Immobile ubicato in Bellinzago Lombardo (MI), via Padana Superiore n. 112
R.G.E. n. 842/2023 del Tribunale di Milano.

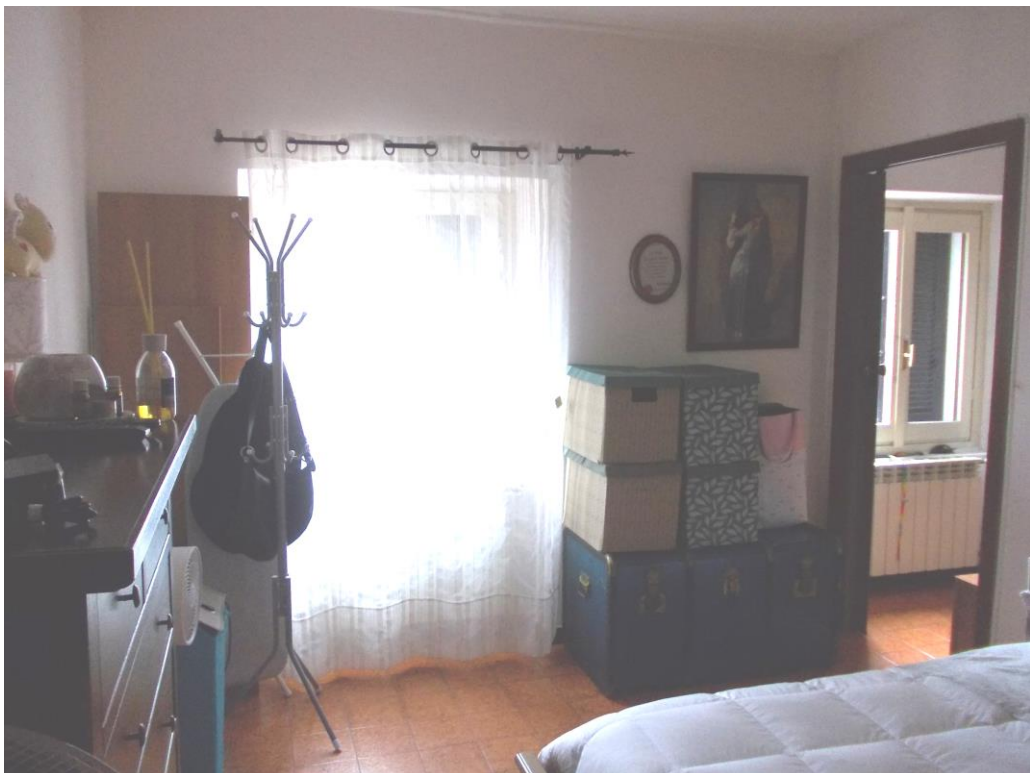

Immobile ubicato in Bellinzago Lombardo (MI), via Padana Superiore n. 112
R.G.E. n. 842/2023 del Tribunale di Milano.



Immobile ubicato in Bellinzago Lombardo (MI), via Padana Superiore n. 112
R.G.E. n. 842/2023 del Tribunale di Milano.



Immobile ubicato in Bellinzago Lombardo (MI), via Padana Superiore n. 112
R.G.E. n. 842/2023 del Tribunale di Milano.



**Immobile ubicato in Bellinzago Lombardo (MI), via Padana Superiore n. 112
R.G.E. n. 842/2023 del Tribunale di Milano.**

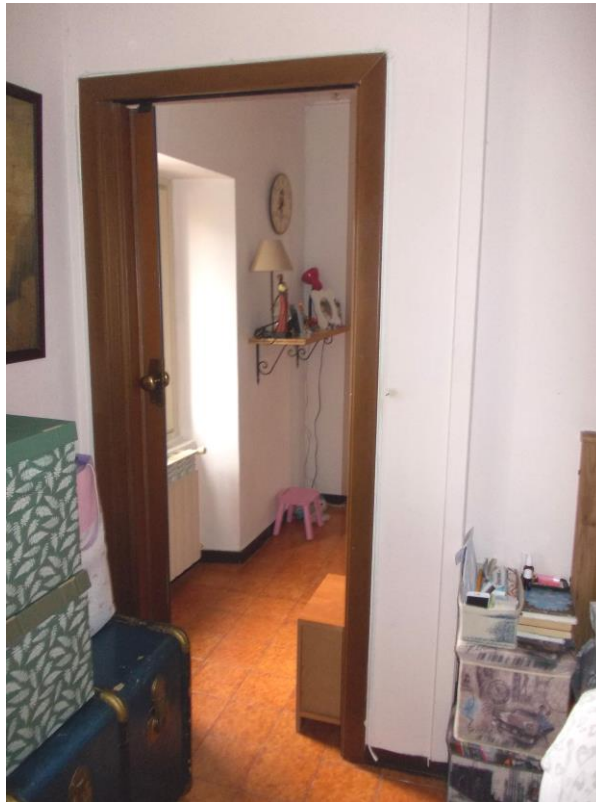

Immobile ubicato in Bellinzago Lombardo (MI), via Padana Superiore n. 112
R.G.E. n. 842/2023 del Tribunale di Milano.



Immobile ubicato in Bellinzago Lombardo (MI), via Padana Superiore n. 112
R.G.E. n. 842/2023 del Tribunale di Milano.



Immobile ubicato in Bellinzago Lombardo (MI), via Padana Superiore n. 112
R.G.E. n. 842/2023 del Tribunale di Milano.



Immobile ubicato in Bellinzago Lombardo (MI), via Padana Superiore n. 112
R.G.E. n. 842/2023 del Tribunale di Milano.



**Immobile ubicato in Bellinzago Lombardo (MI), via Padana Superiore n. 112
R.G.E. n. 842/2023 del Tribunale di Milano.**

