

NUOVO CATASTO EDILIZIO URBANO

(R. DECRETO-LEGGE 13 APRILE 1939, N. 652)

Planimetria dell'immobile situato nel Comune di *Bellinzago Lombardo* Via *Padana Superiore n° 42*
Ditta *Sig. Ronchi Alda nata a Gessate il 20/10/1921*
Allegata alla dichiarazione presentata all'Ufficio Tecnico Erariale di *Milano*

Pianta Piano Primo

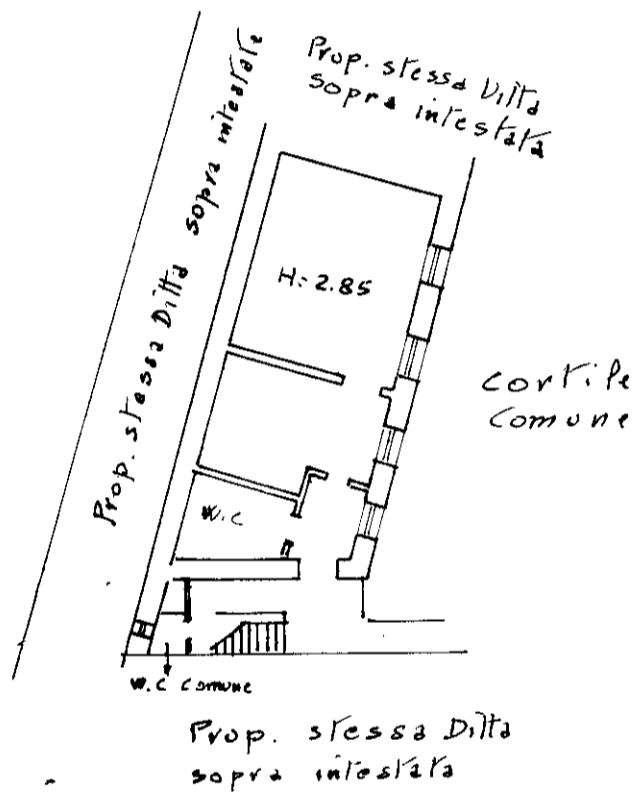

ORIENTAMENTO

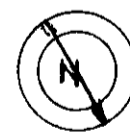

SCALA DI 1: 200

SPAZIO RISERVATO PER LE ANNOTAZIONI D'UFFICIO

Compilata dal *gesu. Giulio Zanella*
(fuolo, nome e cognome del tecnico)

Iscritto all'Albo dei *Geometri* n° *3724*
della Provincia di *Milano*

DATA *10/5/82*

Firma: *[Signature]*

DATA
PROT. N°

44-90-104

1 62 sub. 1-2-3-4-5

5 6-7-8-9-10-12-13

77 sub. 1-2-3-4-5