

Agenzia delle Entrate
CATASTO FABBRICATI
Ufficio provinciale di
Milano

Dichiarazione protocollo n. MI0621550 del 21/09/2015
Planimetria di u.i.u. in Comune di Milano
Via Arcangelo Corelli civ. 56

Identificativi Catastali:
Sezione:
Foglio: 361
Particella: 153
Subalterno: 714

Compilata da:
Galtieri Giuseppe
Iscritto all'albo:
Architetti
Prov. Milano N. 05198

Scheda 1 - Scala 1: 200

PIANO TERRA
H. 2.50

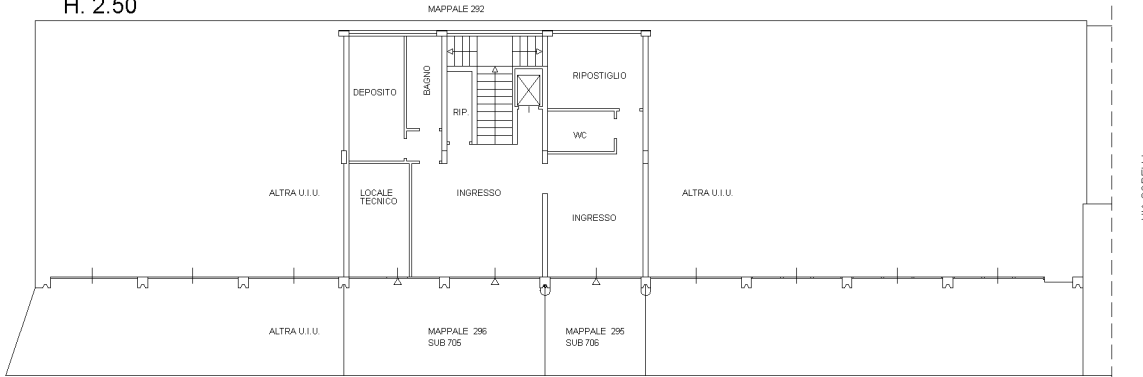

PIANO PRIMO
H. 2.80

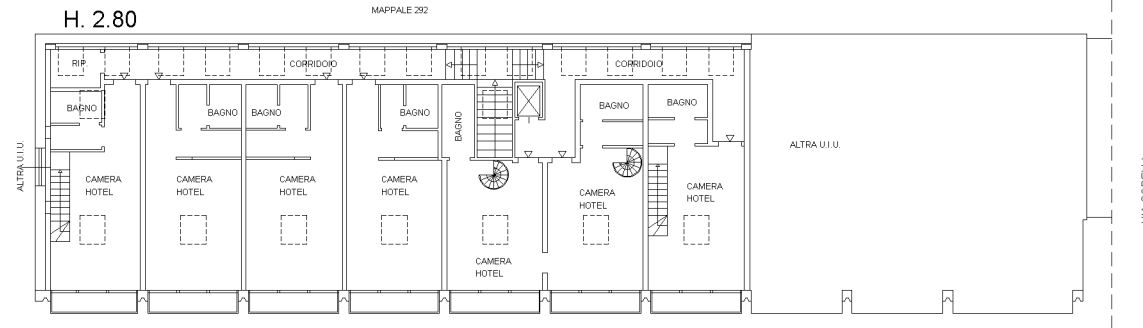

PIANO SECONDO SOPPALCO
H. MAX 2.90
H. MIN. 1.60

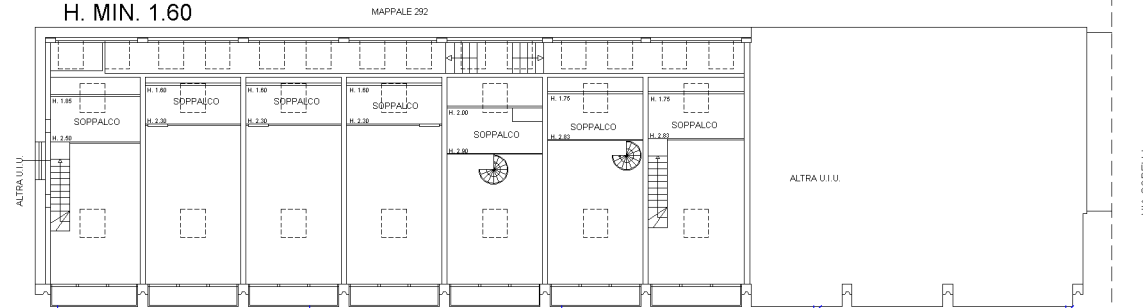

10 metri